

# 篆刻セット



**篆刻二面 HK52**  
70×14×75mm  
JAN 475238 入数 50面



**写巻 LM12**

直径・穂先 : 6径 × 22mm  
JAN 211027 入数 100本  
原料 : 山兔、羊毛  
用途 : 細字の楷書書きに向いています。写経や手紙、宛名書きにもご使用いただけます。



**花枝俏 三号 LH13**

直径・穂先 : 3径 × 20mm  
JAN 211157 入数 100本  
原料 : 麤  
用途 : 実用文、細字、仮名向きです。



## 耐水ペーパー

#400 HF17 JAN 967870

#800 HF19 JAN 967894

#1200 HF21 JAN 967917 各 140×230mm/2枚  
※印面をきれいにする為のペーパー。



**印矩アクリル製 T型 HC12**

110×80×10mm  
JAN 990427 入数 10個



**印箋 飛天 GX24**

100×148mm/中紙 : 100枚  
JAN 110146 入数 10冊



## 龍泉

**光明一両装 OB15-3**  
Φ68×28mm/30g  
JAN 920134 入数 10個

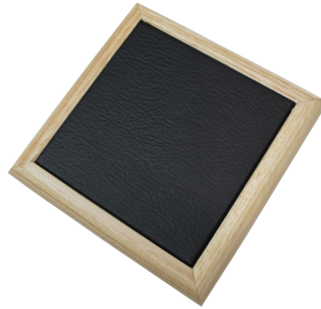

**印褥<小> HE11**

100×100×13mm  
JAN 967511 入数 10個



**朱墨 萬年紅**

15×62×8mm  
JAN 入数



**唐墨 龍門**

96×24×10mm  
JAN 入数



**印刀 5mm H021-1**  
5×150mm  
JAN 968068 入数 50本



**印刀 7mm H021-2**  
7×150mm  
JAN 968075 入数 50本



**青田石 10ミリ**

HI11-3  
10×10×50mm  
JAN 969034 入数 10本 × 10箱



**青田石 15ミリ**

HI11-5  
15×15×50mm  
JAN 969058 入数 10本 × 10箱



**印床 ネジ式<小> HD31**

48×105×63mm  
6～35mmの印材幅に対応  
JAN 967047 入数 10個