

SUGIURA CATALOG

Calligraphy & Drawing Paper,
Craft Articles, Other Stationeries.

株式会社スギウラ 総合カタログ

2021



Information

カタログの見方

スペックの見方

印刀	<p>印刀 5mm HD21-1 180円+税 3×120mm JAN 967048 入数 10個</p> <p>印刀 7mm HD21-2 210円+税 3×120mm JAN 967049 入数 10個</p>	<p>永字譜 印刀 3mm HD11-1 1,000円+税 3×140mm JAN 967050 入数 10個</p> <p>永字譜 印刀 4mm HD11-3 2,000円+税 3×140mm JAN 967052 入数 10個</p> <p>永字譜 印刀 5mm HD11-2 1,200円+税 3×140mm JAN 967051 入数 10個</p>	<p>永字譜 細字譜合巻 5mm HD12 3,000円+税 6.5×140mm JAN 967053 入数 10巻</p> <p>永字譜 印刀 兼木之上 HD13 4,200円+税 8.7×140mm JAN 967054 入数 10巻</p>
印床	<p>印床 丸型 HD41 4,500円+税 φ11×120mm JAN 967054 入数 5個</p> <p>印床 ネジ式(小) HD31 2,000円+税 48×105×63mm JAN 967047 入数 10個</p> <p>印床 黒楢製ネジ式(大) HD51 4,500円+税 88×113×56mm JAN 967051 入数 5個</p>	<p>印床(大)とは異なり、楢製材で印材を固定できる印心に採用。楢製材ならではの、けい香を絶えず感じることができます。</p>	
印摺	<p>印摺 (大) HE12 3,300円+税 100×172×15mm JAN 967058 入数 10個</p> <p>印摺 (小) HE11 1,000円+税 100×100×15mm JAN 967051 入数 10個</p>	<p>印摺(大)とは異なり、楢製材で印材を固定できる印心に採用。楢製材ならではの、けい香を絶えず感じることができます。</p>	
印矩	<p>印矩 木製(白) L型 HC11 1,100円+税 118×81×10mm JAN 967048 入数 10個</p> <p>印矩 木製(黒) L型 HC21 1,100円+税 118×81×10mm JAN 967049 入数 10個</p> <p>印矩 木製(白) T型 HC22 1,100円+税 118×81×10mm JAN 967048 入数 10個</p> <p>印矩 木製(黒) T型 HC24 1,100円+税 118×81×10mm JAN 967049 入数 10個</p> <p>印矩 アクリル製 L型 HC11 700円+税 118×81×10mm JAN 967040 入数 10個</p> <p>印矩 アクリル製 T型 HC12 700円+税 118×81×10mm JAN 967047 入数 10個</p>	<p>印矩(大)とは異なり、楢製材で印材を固定できる印心に採用。楢製材ならではの、けい香を絶えず感じることができます。</p>	

スペック

商品名
税抜価格
商品規格(サイズ、素材等)
出荷単位/梱包単位
JANコード
(4524059以下のコードを記載)

印床 ネジ式(小)
HD31 2,000円+税
48×105×63mm
6～35mmの印材幅に対応
JAN 967047 入数 10個

品番

商品グループ
分類表示
商品をグループ別に分類
し色分け表示しています。

SUGIURACATALOG

Contents

半紙・画仙紙..... P.5 ~ P.12

漢字・仮名用半紙 1000 枚入..... P. 6	仮名用加工紙・半切 20 枚ポリ入..... P. 9
漢字・仮名用半紙 100 枚ポリ入・20 枚ポリ入..... P. 7	罫入画仙・半紙..... P. 10・11
漢字用画仙・半切 20 枚ポリ入..... P. 8	書初用紙..... P. 12

加工紙・料紙..... P.13 ~ P.22

新料紙..... P. 14・15	仮名用加工紙・漢字用加工半紙..... P. 20・21
料紙..... P. 16~19	漢字用加工紙..... P. 22

臨書・写経用紙..... P.23 ~ P.30

臨書用紙 練習用..... P. 24	写経用紙..... P. 26~30
臨書用紙 清書用..... P. 25	

色紙・練習帳..... P.31 ~ P.38

大色紙・小色紙..... P. 32・33	豆色紙・カルタ・F-4・6・8・10..... P. 36
短冊..... P. 34	色紙・寸松庵練習帳・扇面練習帳・二曲屏風..... P. 37
寸松庵..... P. 35	短冊練習帳..... P. 38

筆・墨・硯..... P.39 ~ P.44

坑仔巖端溪硯・麻子坑・歙州硯・宋坑端溪硯..... P. 40	オリジナル唐筆・泰山牌 唐筆..... P. 42
羅紋・細羅紋硯・セラミック硯・唐墨..... P. 41	羊毛筆..... P. 43・44

展示用品..... P.45 ~ P.54

色紙掛..... P. 46	木製立掛品・豆色紙掛・小色紙掛..... P. 51
半紙・半懐紙掛..... P. 47	額..... P. 52
短冊掛..... P. 48	掛軸多当・美装軸・半紙装..... P. 53
はがき掛..... P. 49	仮巻..... P. 54
寸松庵掛・はがき寸松庵掛..... P. 50	

作品保存用品..... P.55 ~ P.62

紙ばさみ..... P. 56	桐箱..... P. 60
友禅紙箱・紙筒..... P. 57	軸用桐箱..... P. 61
短冊・寸松庵・F-4・F-6 多当..... P. 58	作品ファイル・友禅はがきファイル..... P. 62
大色紙多当..... P. 59	

水墨画・パフォーマンス用品..... **P.63 ~ P.70**

水墨画用紙	P. 64・65	梅皿・トキ皿・筆洗	P. 68
温州皮紙・紙のれん	P. 66	パフォーマンス用紙	P. 69
絵絹・絹本	P. 67	パフォーマンス用筆	P. 70

手紙用品・保存用冊子..... **P.71 ~ P.78**

便箋	P. 72	折手本・画帖	P. 76
封筒・一筆箋	P. 73	集印帳	P. 77
はがき	P. 74・75	芳名録	P. 78

篆刻用品..... **P.79 ~ P.84**

印材	P. 80	印泥	P. 83
印箱・耐水ペーパー	P. 81	印箋・印譜帳	P. 84
印刀・印床・印褥・印矩	P. 82		

小物..... **P.85 ~ P.100**

筆巻・ビニール筆巻	P. 86	作品ばさみセット・エコバッグ・PE・Uバッグ	P. 93
下敷	P. 87	桐製硯箱・返却箱・書道筆セット用紙箱	P. 94・95
鉄文鎮・クリスタル文鎮	P. 88	ポリ袋	P. 96
筆掛・筆筒	P. 89	手漉きセット・料紙屏風・金潜紙屏風	P. 97
作品乾燥用シート・吸取紙・水書き書道用品	P. 90	団扇	P. 98
書道かばん・書道セット用ケース・書道文房具	P. 91	扇子	P. 99
手提げバッグ・アジャスターケース	P. 92	墨ばさみ・ペーパーナイフ・アクリル定規	P. 100

和紙・裏打用紙..... **P.101 ~ P.108**

民芸和紙もみ紙	P. 102	落水・手漉奉書紙	P. 106
民芸和紙	P. 103	機械奉書・鳥の子・純質紙	P. 107
友禅紙	P. 104・105	簡単裏打シート・自分で色紙・裏打用紙	P. 108

式辞・慶弔用品..... **P.109 ~ P.113**

賞状額・賞状用紙	P. 110	印刷金封	P. 112
巻紙・式辞用紙・月謝袋	P. 111	金封	P. 113

半紙 ・ 画仙紙



※半紙・画仙紙は、天然の原料と自然の水を使用し製造されたものですのでロットにより色、風合いが異なる場合がございます。また繊維の塊等の夾雑物が混入する場合がございます。

■ 漢字用半紙 1000 枚



松 AA1331
3,080円(税込) (本体価格 2,800円)
半紙/1000枚
JAN 260049 入数 12箱
 しみなし しみあり



桂 AA1332
3,300円(税込) (本体価格 3,000円)
半紙/1000枚
JAN 260056 入数 12箱
 しみなし しみあり



竹 AA1333
3,630円(税込) (本体価格 3,300円)
半紙/1000枚
JAN 260063 入数 12箱
 しみなし しみあり

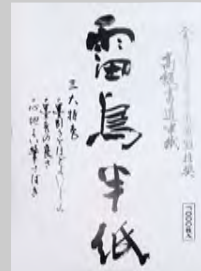

雷鳥 AA1134
3,960円(税込) (本体価格 3,600円)
半紙/1000枚
JAN 260308 入数 12箱
 しみなし しみあり



紅葉 AA1337
3,410円(税込) (本体価格 3,100円)
半紙/1000枚
JAN 260193 入数 12箱
 しみなし しみあり



墨香 AA1032
4,565円(税込) (本体価格 4,150円)
半紙/1000枚
JAN 260346 入数 12箱
 しみなし しみあり



銀閣 AA1631
4,730円(税込) (本体価格 4,300円)
半紙/1000枚
JAN 260421 入数 12箱
 しみなし しみあり



筆正 AA1137
7,700円(税込) (本体価格 7,000円)
半紙/1000枚
JAN 260490 入数 6箱
 しみなし しみあり



雪舟 AA131
9,350円(税込) (本体価格 8,500円)
半紙/1000枚 手漉
JAN 260551 入数 6箱
 しみなし しみあり



珠江 AA531
14,300円(税込) (本体価格 13,000円)
半紙/1000枚 手漉
JAN 260605 入数 6箱
 しみなし しみあり

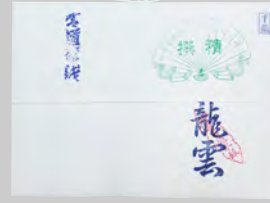

龍雲 AA331
17,050円(税込) (本体価格 15,500円)
半紙/1000枚 手漉
JAN 260704 入数 4箱
 しみなし しみあり



唐崎 AA1831
34,100円(税込) (本体価格 31,000円)
半紙/1000枚 手漉
JAN 260827 入数 2箱
 しみなし しみあり

■ 仮名用半紙 1000 枚



ロール紙 AB1953
3,080円(税込) (本体価格 2,800円)
半紙/1000枚
JAN 270192 入数 12箱
 しみなし しみあり



札帯紙 AB1951
6,050円(税込) (本体価格 5,500円)
半紙/1000枚
JAN 270222 入数 12箱
 しみなし しみあり



羽衣 AB1151
4,290円(税込) (本体価格 3,900円)
半紙/1000枚 三椏
JAN 270017 入数 12箱
 しみなし しみあり

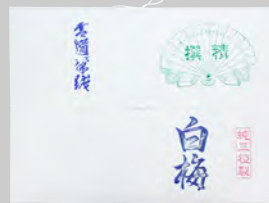

白梅 AB1652
6,600円(税込) (本体価格 6,000円)
半紙/1000枚 三椏
JAN 270055 入数 6箱
 しみなし しみあり



白鶴 AB1654
8,140円(税込) (本体価格 7,400円)
半紙/1000枚 三椏
JAN 270079 入数 6箱
 しみなし しみあり



ゆき AB1660
12,650円(税込) (本体価格 11,500円)
半紙/1000枚 雁皮
JAN 270123 入数 4箱
 しみなし しみあり

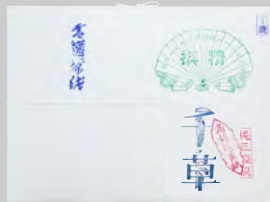

千草 AB151
15,950円(税込) (本体価格 14,500円)
半紙/1000枚 手漉楮
JAN 270130 入数 4箱
 しみなし しみあり



秀草 AA351
19,580円(税込) (本体価格 17,800円)
半紙/1000枚 手漉雁皮
JAN 270147 入数 3箱
 しみなし しみあり

■ 漢字用半紙 100 枚ポリ入



天 AA1531-1
330円(税込) (本体価格 300円)
半紙/100枚/袋
JAN 260858 入数 10袋×12箱
滲みなし ● 滲みあり



書心 AA1231-1
385円(税込) (本体価格 350円)
半紙/100枚/袋
JAN 260995 入数 10袋×12箱
滲みなし ● 滲みあり



松島 AA1235-1
440円(税込) (本体価格 400円)
半紙/100枚/袋
JAN 261091 入数 10袋×12箱
滲みなし ● 滲みあり



松風 AA1031-1
495円(税込) (本体価格 450円)
半紙/100枚/袋
JAN 261121 入数 10袋×12箱
滲みなし ● 滲みあり



筆正 AA1137-1
825円(税込) (本体価格 750円)
半紙/100枚/袋
JAN 261336 入数 10袋×6箱
滲みなし ● 滲みあり



黄龍 AA831-1
880円(税込) (本体価格 800円)
半紙/100枚/袋 手漉
JAN 261374 入数 10袋×6箱
滲みなし ● 滲みあり



雪舟 AA131-1
990円(税込) (本体価格 900円)
半紙/100枚/袋 手漉
JAN 261398 入数 10袋×6箱
滲みなし ● 滲みあり



桂風 AA537-1
1,705円(税込) (本体価格 1,550円)
半紙/100枚/袋 手漉
JAN 261527 入数 10袋×3箱
滲みなし ● 滲みあり



龍雲 AA331-1
1,760円(税込) (本体価格 1,600円)
半紙/100枚/袋 手漉
JAN 261541 入数 10袋×3箱
滲みなし ● 滲みあり



唐崎 AA1831-1
3,465円(税込) (本体価格 3,150円)
半紙/100枚/袋 手漉
JAN 261664 入数 10袋×2箱
滲みなし ● 滲みあり

■ 仮名用半紙 100 枚ポリ入



ロール紙 AB1953-1
385円(税込) (本体価格 350円)
半紙/100枚/袋
JAN 270420 入数 10袋×12箱
滲みなし ● 滲みあり



札帯紙 AB1951-1
660円(税込) (本体価格 600円)
半紙/100枚/袋
JAN 270451 入数 10袋×6箱
滲みなし ● 滲みあり



羽衣 AB1151-1
495円(税込) (本体価格 450円)
半紙/100枚/袋 三粒
JAN 270246 入数 10袋×12箱
滲みなし ● 滲みあり



ゆき AB1660-1
1,320円(税込) (本体価格 1,200円)
半紙/100枚/袋 雁皮
JAN 270352 入数 10袋×4箱
滲みなし ● 滲みあり



千草 AA151-1
1,650円(税込) (本体価格 1,500円)
半紙/100枚/袋 手漉楮
JAN 270369 入数 10袋×3箱
滲みなし ● 滲みあり

■ 漢字用半紙 20 枚ポリ入



大観 AA1132-2
88円(税込) (本体価格 80円)
半紙/20枚/袋
JAN 261916 入数 50袋×12箱
滲みなし ● 滲みあり



松島 AA1235-2
99円(税込) (本体価格 90円)
半紙/20枚/袋
JAN 261954 入数 50袋×12箱
滲みなし ● 滲みあり

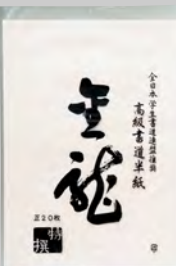

金龍 AA1435-2
99円(税込) (本体価格 90円)
半紙/20枚/袋
JAN 261985 入数 50袋×12箱
滲みなし ● 滲みあり

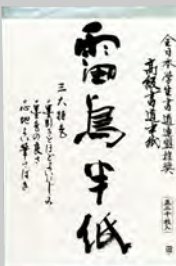

雷鳥 AA1134-2
110円(税込) (本体価格 100円)
半紙/20枚/袋
JAN 261992 入数 50袋×12箱
滲みなし ● 滲みあり

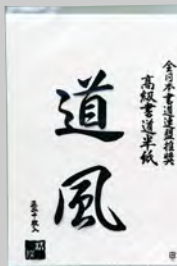

道風 AA1138-2
176円(税込) (本体価格 160円)
半紙/20枚/袋
JAN 262156 入数 50袋×6箱
滲みなし ● 滲みあり

- 半紙・画仙紙
- 加工紙・料紙
- 臨書・写経用紙
- 色紙・練習帳
- 筆・墨・硯
- 展示用品
- 作品保存用品
- 水墨画
- 保存用冊子
- ハフオーマンズ用品
- 篆刻用品
- 小物
- 和紙・裏打用紙
- 式辞・慶弔用品

■ 漢字用画仙紙



紅梅 AC1001-2
 3,190円(税込) (本体価格 2,900円)
 半切/100枚
 JAN 280627 入数 20反
 しみなし ● しみあり



雁塔 AC1103-2
 5,060円(税込) (本体価格 4,600円)
 半切/100枚
 JAN 280672 入数 10反
 しみなし ● しみあり



江南箋 AC801-2
 4,290円(税込) (本体価格 3,900円)
 半切/100枚 手漉
 JAN 280696 入数 10反
 しみなし ● しみあり



安徽单宣 AC901-2
 6,050円(税込) (本体価格 5,500円)
 半切/100枚 手漉
 JAN 280764 入数 10反
 しみなし ● しみあり

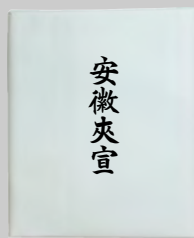

安徽夹宣 AC903-2
 8,690円(税込) (本体価格 7,900円)
 半切/100枚 手漉
 JAN 280788 入数 10反
 しみなし ● しみあり



玉鳳箋 AC101-2
 4,730円(税込) (本体価格 4,300円)
 半切/100枚 手漉
 JAN 280726 入数 10反
 しみなし ● しみあり



松寿箋 AC601-2
 5,830円(税込) (本体価格 5,300円)
 半切/100枚 手漉
 JAN 280740 入数 10反
 しみなし ● しみあり



華月箋 AC301-2
 8,800円(税込) (本体価格 8,000円)
 半切/100枚 手漉
 JAN 280924 入数 10反
 しみなし ● しみあり



白水箋 AC516-2
 8,800円(税込) (本体価格 8,000円)
 半切/100枚 手漉
 JAN 280986 入数 10反
 しみなし ● しみあり



豊水箋 AC503-2
 9,130円(税込) (本体価格 8,300円)
 半切/100枚 手漉
 JAN 281006 入数 10反
 しみなし ● しみあり



玉鳳箋 AC101-3 6,710円(税込)
 (本体価格 6,100円)
 2×6尺/50枚 手漉
 JAN 281327 入数 10反

AC101-4 8,800円(税込)
 (本体価格 8,000円)
 1.75×7.5尺/50枚 手漉
 JAN 281921 入数 10反



松寿箋 AC601-3 9,130円(税込)
 (本体価格 8,300円)
 2×6尺/50枚 手漉
 JAN 281341 入数 10反

AC601-4 10,230円(税込)
 (本体価格 9,300円)
 1.75×7.5尺/50枚 手漉
 JAN 281945 入数 10反



華月箋 AC301-3 12,100円(税込)
 (本体価格 11,000円)
 2×6尺/50枚 手漉
 JAN 281525 入数 10反

AC301-4 12,430円(税込)
 (本体価格 11,300円)
 1.75×7.5尺/50枚 手漉
 JAN 282126 入数 10反



白水箋 AC516-3 11,550円(税込)
 (本体価格 10,500円)
 2×6尺/50枚 手漉
 JAN 281587 入数 10反

AC516-4 12,650円(税込)
 (本体価格 11,500円)
 1.75×7.5尺/50枚 手漉
 JAN 282188 入数 10反



豊水箋 AC503-3 13,530円(税込)
 (本体価格 12,300円)
 2×6尺/50枚 手漉
 JAN 281600 入数 10反

AC503-4 14,300円(税込)
 (本体価格 13,000円)
 1.75×7.5尺/50枚 手漉
 JAN 282201 入数 10反

■ 漢字用 半切 20枚ポリ入



紅梅 AC1001-21
 770円(税込) (本体価格 700円)
 半切/20枚袋
 JAN 284120 入数 5袋×100袋
 しみなし ● しみあり



雁塔 AC1103-21
 1,100円(税込) (本体価格 1,000円)
 半切/20枚袋
 JAN 284175 入数 5袋×100袋
 しみなし ● しみあり



玉鳳箋 AC101-21
 1,100円(税込) (本体価格 1,000円)
 半切/20枚袋 手漉
 JAN 284229 入数 5袋×100袋
 しみなし ● しみあり



松寿箋 AC601-21
 1,320円(税込) (本体価格 1,200円)
 半切/20枚袋 手漉
 JAN 284243 入数 5袋×100袋
 しみなし ● しみあり



華月箋 AC301-21
 1,870円(税込) (本体価格 1,700円)
 半切/20枚袋 手漉
 JAN 284427 入数 5袋×100袋
 しみなし ● しみあり

■ 仮名用加工紙



あやめ AD1021-2

4,070円(税込) (本体価格 3,700円)
半切/100枚
JAN 290275 入数 10反
 しみなし しみあり



あさぎりAD1121-2

5,060円(税込) (本体価格 4,600円)
半切/100枚
JAN 290305 入数 10反
 しみなし しみあり



つわの AD821-2

3,850円(税込) (本体価格 3,500円)
半切/100枚 手漉
JAN 290312 入数 10反
 しみなし しみあり



みよしの AD527-2

6,380円(税込) (本体価格 5,800円)
半切/100枚 手漉
JAN 290374 入数 10反
 しみなし しみあり



あわゆき AD521-2

8,360円(税込) (本体価格 7,600円)
半切/100枚 手漉
JAN 290336 入数 10反
 しみなし しみあり



さわらび AD522-2

9,240円(税込) (本体価格 8,400円)
半切/100枚 手漉
JAN 290343 入数 10反
 しみなし しみあり



ひきふねAD523-2

9,680円(税込) (本体価格 8,800円)
半切/100枚 手漉
JAN 290367 入数 10反
 しみなし しみあり



あじさい AD525-2

12,430円(税込) (本体価格 11,300円)
半切/100枚 手漉
JAN 290398 入数 10反
 しみなし しみあり



彩(白) 506ZA-2

14,740円(税込) (本体価格 13,400円)
半切/100枚 手漉ドーサ引
JAN 290435 入数 10反
 しみなし しみあり



雅(白) 508ZA-2

15,290円(税込) (本体価格 13,900円)
半切/100枚 手漉ドーサ引
JAN 290459 入数 10反
 しみなし しみあり



さわらび

AD522-3 12,100円(税込)
(本体価格 11,000円)
2×6尺/50枚 手漉
JAN 290602 入数 10反

AD522-4 12,980円(税込)
(本体価格 11,800円)
1.75×7.5尺/50枚 手漉
JAN 290862 入数 10反



ひきふね

AD523-3 13,530円(税込)
(本体価格 12,300円)
2×6尺/50枚 手漉
JAN 290626 入数 10反

AD523-4 14,300円(税込)
(本体価格 13,000円)
1.75×7.5尺/50枚 手漉
JAN 290886 入数 10反



あじさい

AD525-3 16,830円(税込)
(本体価格 15,300円)
2×6尺/50枚 手漉
JAN 290657 入数 10反

AD525-4 17,050円(税込)
(本体価格 15,500円)
1.75×7.5尺/50枚 手漉
JAN 290916 入数 10反



彩(白)

506ZA-3 19,250円(税込)
(本体価格 17,500円)
2×6尺/50枚 手漉ドーサ引
JAN 290695 入数 5反

506ZA-4 22,550円(税込)
(本体価格 20,500円)
1.75×7.5尺/50枚 手漉ドーサ引
JAN 290954 入数 5反



雅(白)

508ZA-3 21,780円(税込)
(本体価格 19,800円)
2×6尺/50枚 手漉ドーサ引
JAN 290718 入数 5反

508ZA-4 23,980円(税込)
(本体価格 21,800円)
1.75×7.5尺/50枚 手漉ドーサ引
JAN 290978 入数 5反

■ 仮名用加工紙 半切 20枚ポリ入



あやめ AD1021-21

935円(税込) (本体価格 850円)
半切/20枚袋
JAN 291647 入数 5袋×100袋
 しみなし しみあり



あさぎり AD1121-21

1,100円(税込) (本体価格 1,000円)
半切/20枚袋
JAN 291678 入数 5袋×100袋
 しみなし しみあり



みよしの AD527-21

1,375円(税込) (本体価格 1,250円)
半切/20枚袋 手漉
JAN 291746 入数 5袋×100袋
 しみなし しみあり



さわらび AD522-21

1,980円(税込) (本体価格 1,800円)
半切/20枚袋 手漉
JAN 291715 入数 5袋×100袋
 しみなし しみあり



彩(白) 506ZA-21

3,190円(税込) (本体価格 2,900円)
半切/20枚袋 手漉ドーサ引
JAN 291807 入数 5袋×100袋
 しみなし しみあり

半紙・画仙紙

加工紙・料紙

臨書・写経用紙

色紙・練習帳

筆・墨・硯

展示用品

作品保存用品

水墨画 ハフオーマンズ用品

保存用冊子
手紙用品

篆刻用品

小物

和紙・裏打用紙

式辞・慶弔用品

■ 罫入画仙

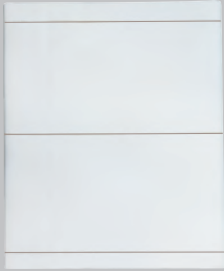

罫入画仙 二行 PK13

3,740円(税込) (本体価格 3,400円)
半切 20枚
JAN 307829 入数5袋

手漉画仙紙 茶罫

滲みなし			●		滲みあり
------	--	--	---	--	------



罫入画仙 三行 PK14

3,740円(税込) (本体価格 3,400円)
半切 20枚
JAN 307836 入数5袋

手漉画仙紙 茶罫

滲みなし			●		滲みあり
------	--	--	---	--	------



罫入画仙 四行 PK15

3,740円(税込) (本体価格 3,400円)
半切 20枚
JAN 307843 入数5袋

手漉画仙紙 茶罫

滲みなし		●			滲みあり
------	--	---	--	--	------



罫入画仙 五行 PK16

3,740円(税込) (本体価格 3,400円)
半切 20枚
JAN 307959 入数5袋

手漉画仙紙 茶罫

滲みなし		●			滲みあり
------	--	---	--	--	------



罫入画仙 六行 PK17

3,740円(税込) (本体価格 3,400円)
半切 20枚
JAN 307966 入数5袋

手漉画仙紙 茶罫

滲みなし		●			滲みあり
------	--	---	--	--	------



罫入画仙 七行 PK18

3,740円(税込) (本体価格 3,400円)
半切 20枚
JAN 307973 入数5袋

手漉画仙紙 茶罫

滲みなし		●			滲みあり
------	--	---	--	--	------



罫入画仙 八行 PK19

3,740円(税込) (本体価格 3,400円)
半切 20枚
JAN 307980 入数5袋

手漉画仙紙 茶罫

滲みなし		●			滲みあり
------	--	---	--	--	------



罫入画仙 蘭亭序用箋 PK11

3,740円(税込) (本体価格 3,400円)
半切 20枚
JAN 308000 入数5袋

手漉画仙紙 茶罫 10×35 升 / 升 3 cm角

滲みなし		●			滲みあり
------	--	---	--	--	------

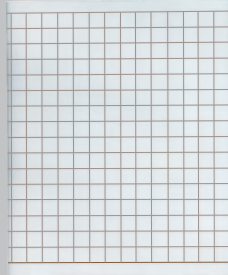

罫入画仙 千字文 PK12-1

3,740円(税込) (本体価格 3,400円)
半切 20枚
JAN 308093 入数5袋

手漉画仙紙 茶罫 16×64 升 / 升 2 cm角

滲みなし		●			滲みあり
------	--	---	--	--	------

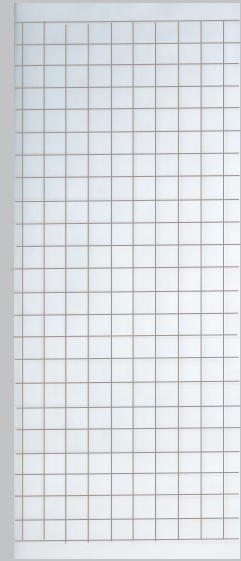

罫入画仙 千字文 PK12-11

3,740円(税込) (本体価格 3,400円)
全紙 10枚
JAN 318092 入数5袋

手漉画仙紙 茶罫 23×46 升 / 升 2.8 cm角

滲みなし		●			滲みあり
------	--	---	--	--	------

■ 罫入半紙



罫入半紙 白雲 二行

PK31 2,420円(税込)
(本体価格 2,200円)

半紙 100枚
JAN 309007 入数60袋

手漉半紙 茶罫 滲みなし ● 滲みあり



罫入半紙 白雲 三行

PK32 2,420円(税込)
(本体価格 2,200円)

半紙 100枚
JAN 309014 入数60袋

手漉半紙 茶罫 滲みなし ● 滲みあり



罫入半紙 龍雲 二行

PK33 2,420円(税込)
(本体価格 2,200円)

半紙 100枚
JAN 309021 入数60袋

手漉半紙 茶罫 滲みなし ● 滲みあり



罫入半紙 龍雲 三行

PK34 2,420円(税込)
(本体価格 2,200円)

半紙 100枚
JAN 309038 入数60袋

手漉半紙 茶罫 滲みなし ● 滲みあり

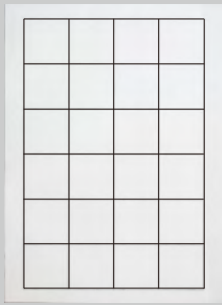

罫入半紙 道風 升目

PK35 1,320円(税込)
(本体価格 1,200円)

半紙 100枚
JAN 309045 入数60袋

手漉風半紙 グレー罫 4×6升 滲みなし ● 滲みあり

オリジナル罫入半紙

紙質・罫線の色・形・枚数などをもとに、見積りをさせていただきます。

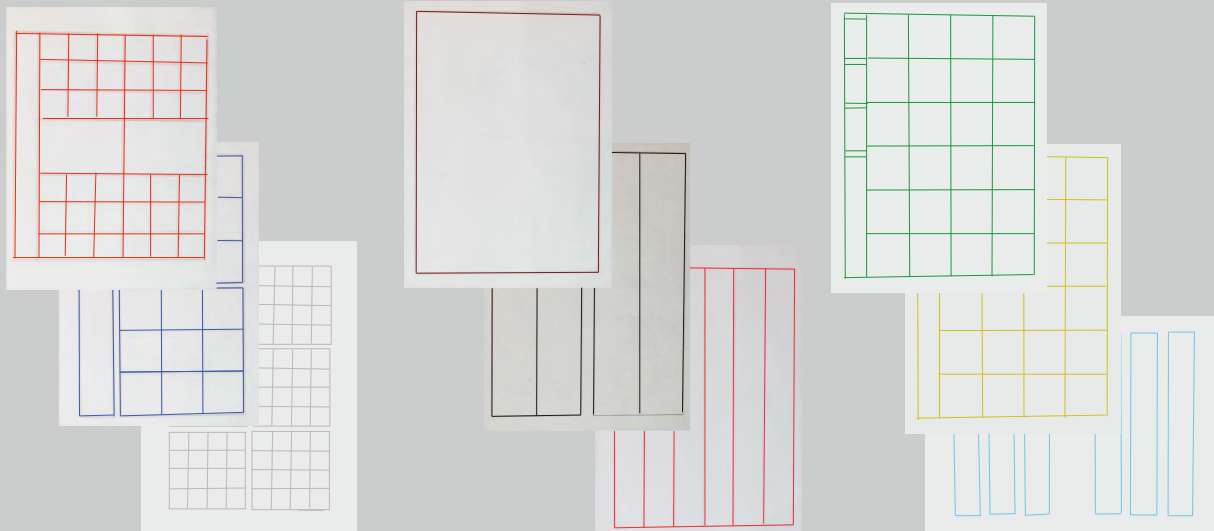

半紙・画仙紙

加工紙・料紙

臨書・写経用紙

色紙・練習帳

筆・墨・硯

展示用品

作品保存用品

水墨画
ハフオーマンス用品

保存用冊子
手紙用品

篆刻用品

小物

和紙・裏打用紙

式辞・慶弔用品

■ 書初用紙



書初用紙 八つ切 AE11-2

154円(税込) (本体価格 140円)

八つ切 175×680mm/20枚巻 巻紙

JAN 410673 入数 50本×6箱

しみなし	<input type="checkbox"/>	<input checked="" type="checkbox"/>	<input type="checkbox"/>	<input type="checkbox"/>	<input type="checkbox"/>	しみあり
------	--------------------------	-------------------------------------	--------------------------	--------------------------	--------------------------	------



書初用紙 六つ切 AE12-2

198円(税込) (本体価格 180円)

六つ切 233×680mm/20枚巻 巻紙

JAN 410680 入数 50本×6箱

しみなし	<input type="checkbox"/>	<input checked="" type="checkbox"/>	<input type="checkbox"/>	<input type="checkbox"/>	<input type="checkbox"/>	しみあり
------	--------------------------	-------------------------------------	--------------------------	--------------------------	--------------------------	------



書初用紙 三枚判 AE14-2

297円(税込) (本体価格 270円)

三枚判 243×1002mm/20枚巻 巻紙

JAN 410697 入数 50本×3箱

しみなし	<input type="checkbox"/>	<input checked="" type="checkbox"/>	<input type="checkbox"/>	<input type="checkbox"/>	<input type="checkbox"/>	しみあり
------	--------------------------	-------------------------------------	--------------------------	--------------------------	--------------------------	------

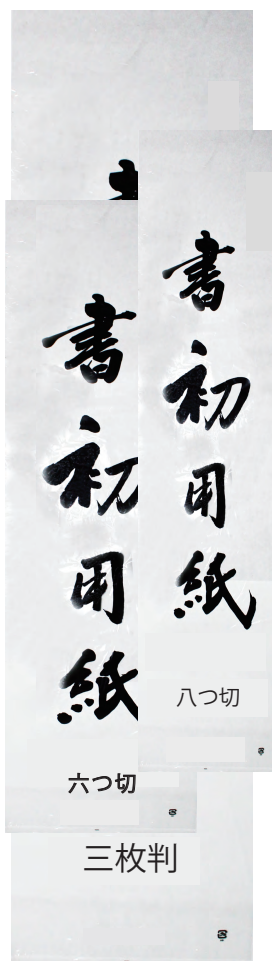

書初用紙 八つ切 AE11-1

132円(税込) (本体価格 120円)

八つ切 175×680mm/20枚入 ポリ入

JAN 410529 入数 50袋×6箱

しみなし	<input type="checkbox"/>	<input checked="" type="checkbox"/>	<input type="checkbox"/>	<input type="checkbox"/>	<input type="checkbox"/>	しみあり
------	--------------------------	-------------------------------------	--------------------------	--------------------------	--------------------------	------

書初用紙 六つ切 AE12-1

176円(税込) (本体価格 160円)

六つ切 233×680mm/20枚入 ポリ入

JAN 410543 入数 50袋×6箱

しみなし	<input type="checkbox"/>	<input checked="" type="checkbox"/>	<input type="checkbox"/>	<input type="checkbox"/>	<input type="checkbox"/>	しみあり
------	--------------------------	-------------------------------------	--------------------------	--------------------------	--------------------------	------

書初用紙 三枚判 AE14-1

275円(税込) (本体価格 250円)

三枚判 243×1002mm/20枚入 ポリ入

JAN 410581 入数 50袋×6箱

しみなし	<input type="checkbox"/>	<input checked="" type="checkbox"/>	<input type="checkbox"/>	<input type="checkbox"/>	<input type="checkbox"/>	しみあり
------	--------------------------	-------------------------------------	--------------------------	--------------------------	--------------------------	------

群馬判 270×1040 mm

埼玉判 260×780 mm

福島判 222×732 mm

沖縄判 200×720 mm

上越判 230×680 mm

岡山判 192×640 mm

宮城判 256×570 mm

東京大判 273×1020 mm

三枚判 243×1000 mm

千葉判 215×830 mm

六つ切・神奈川判 233×680 mm

東京小判 192×680 mm

八つ切 175×680 mm

※各都道府県の書初用紙の注文も承っております。ご要望がありましたら、弊社までお問い合わせください。

加工紙 ・ 料紙



■ 新料紙

半紙・画仙紙

加工紙・料紙

随書・写経用紙

色紙・練習帳

筆・墨・硯

展示用品

作品保存用品

水画
パフォー
マンス
用品

保存用
冊子
紙用品

篆刻用品

小物

和紙・裏打用紙

式辞・慶弔用品



あおやぎ 細字 5色セット

半紙判 AG11-1 100枚
JAN 030017 入数10袋

半懐紙 AG11-2 100枚
JAN 031014 入数10袋

1,210円(税込) (本体価格 1,100円)
和紙 細字用

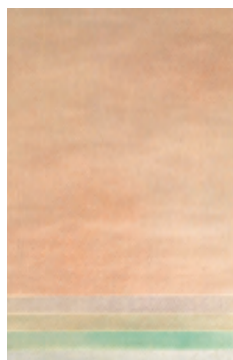

あおやぎ 中字 5色セット

半紙判 AG12-1 100枚
JAN 030024 入数10袋

半懐紙 AG12-2 100枚
JAN 031021 入数10袋

1,210円(税込) (本体価格 1,100円)
和紙 中字用

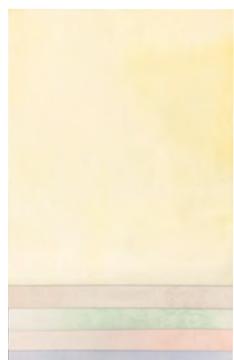

明日香 細字 5色セット

半紙判 AG16-1 50枚
JAN 030062 入数20袋

半懐紙 AG16-2 50枚
JAN 031069 入数20袋

全懐紙 AG16-3 25枚
JAN 032066 入数20袋

1,320円(税込) (本体価格 1,200円)
和紙 ペン・細字用

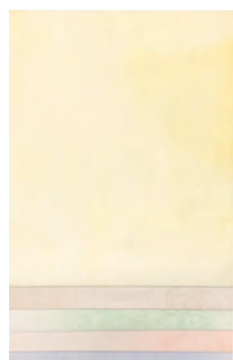

明日香 中字 5色セット

半紙判 AG17-1 50枚
JAN 030079 入数20袋

半懐紙 AG17-2 50枚
JAN 031076 入数20袋

全懐紙 AG17-3 25枚
JAN 032073 入数20袋

1,320円(税込) (本体価格 1,200円)
和紙 中字用



あづさ 細字 5色セット

半紙判 AG13-1 50枚
JAN 030277 入数20袋

半懐紙 AG13-2 50枚
JAN 031274 入数20袋

全懐紙 AG13-3 25枚
JAN 032271 入数20袋

1,320円(税込) (本体価格 1,200円)
ロール紙 ペン・細字用

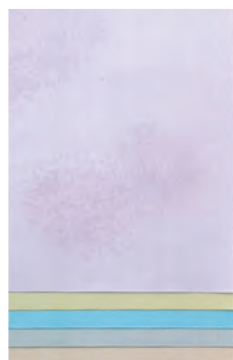

あづさ 中字 5色セット

半紙判 AG14-1 50枚
JAN 030031 入数20袋

半懐紙 AG14-2 50枚
JAN 031038 入数20袋

全懐紙 AG14-3 25枚
JAN 032035 入数20袋

1,320円(税込) (本体価格 1,200円)
ロール紙 中字用

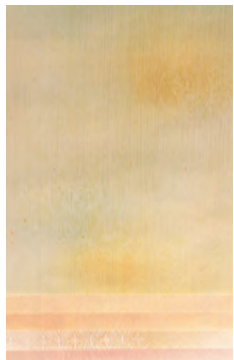

夕桐 5色セット

半紙判 AG18-1 20枚
JAN 030086 入数20袋

半懐紙 AG18-2 20枚
JAN 031083 入数20袋

全懐紙 AG18-3 10枚
JAN 032080 入数20袋

1,320円(税込) (本体価格 1,200円)
新鳥の子 ペン・細字用



みずほ 5色セット

半紙判 AG19-1 50枚
JAN 030093 入数20袋

半懐紙 AG19-2 50枚
JAN 031090 入数20袋

全懐紙 AG19-3 25枚
JAN 032097 入数20袋

1,540円(税込) (本体価格 1,400円)
和紙 細字用

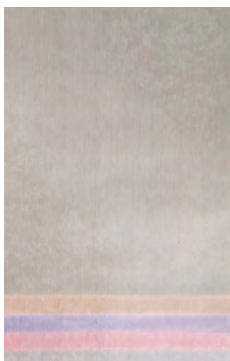

氷室 5色セット

半紙判 AG25-1 50枚
JAN 030154 入数20袋

半懐紙 AG25-2 50枚
JAN 031151 入数20袋

全懐紙 AG25-3 25枚
JAN 032158 入数20袋

1,760円(税込) (本体価格 1,600円)
上質紙 中字用



玉鬘 5色セット

半紙判 AG28-1 50枚
JAN 030185 入数20袋

半懐紙 AG28-2 50枚
JAN 031182 入数20袋

1,760円(税込) (本体価格 1,600円)
新鳥の子 細字用



守礼 5色セット

半紙判 AG20-1 50枚
JAN 030109 入数20袋

半懐紙 AG20-2 50枚
JAN 031106 入数20袋

全懐紙 AG20-3 25枚
JAN 032103 入数20袋

1,540円(税込) (本体価格 1,400円)
和紙 中字用



草花一集 5色セット

半紙判 AG22-1 50枚
JAN 030123 入数20袋

半懐紙 AG22-2 50枚
JAN 031120 入数20袋

1,650円(税込) (本体価格 1,500円)
ロール紙 中字用

■ 新料紙



曲水 5色セット

半紙判 AG32-1 50枚
JAN 030673 入数20袋
半懷紙 AG32-2 50枚
JAN 031670 入数20袋
全懷紙 AG32-3 25枚
JAN 032677 入数20袋
2,200円(税込) (本体価格 2,000円)
和紙大札 絹目 中字用



水月 5色セット

半紙判 AG33-1 50枚
JAN 030680 入数20袋
半懷紙 AG33-2 50枚
JAN 031687 入数20袋
全懷紙 AG33-3 25枚
JAN 032684 入数20袋
1,650円(税込) (本体価格 1,500円)
和紙大札 細字用



葉月 5色セット

半紙判 AG35-1 50枚
JAN 030253 入数20袋
半懷紙 AG35-2 50枚
JAN 031250 入数20袋
全懷紙 AG35-3 25枚
JAN 032257 入数20袋
3,080円(税込) (本体価格 2,800円)
和紙 新切箔野毛 中字用



つゆくさ 5色セット

半紙判 AG36-1 50枚
JAN 030260 入数20袋
半懷紙 AG36-2 50枚
JAN 031267 入数20袋
全懷紙 AG36-3 25枚
JAN 032264 入数20袋
1,980円(税込) (本体価格 1,800円)
和紙布目 中字用



彩美 5色セット

半紙判 AG38-1 50枚
JAN 030284 入数20袋
半懷紙 AG38-2 50枚
JAN 031281 入数20袋
全懷紙 AG38-3 25枚
JAN 032288 入数20袋
1,540円(税込) (本体価格 1,400円)
中質紙 中字用



ふじみ野 白地金銀砂子

半紙判 AG40-1 100枚
JAN 030307 入数10袋
半懷紙 AG40-2 100枚
JAN 031304 入数10袋
全懷紙 AG40-3 50枚
JAN 032301 入数10袋
1,320円(税込) (本体価格 1,200円)
和紙砂子 中字用



みやび 5色セット

半紙判 AG52-1 50枚
JAN 030420 入数20袋
半懷紙 AG52-2 50枚
JAN 031427 入数20袋
1,760円(税込) (本体価格 1,600円)
和紙 細字用

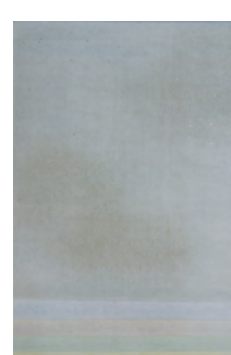

虚空 5色セット

半紙判 AG54-1 50枚
JAN 030444 入数20袋
半懷紙 AG54-2 50枚
JAN 031441 入数20袋
全懷紙 AG54-3 25枚
JAN 032448 入数20袋
2,200円(税込) (本体価格 2,000円)
和紙砂子布目 中字用

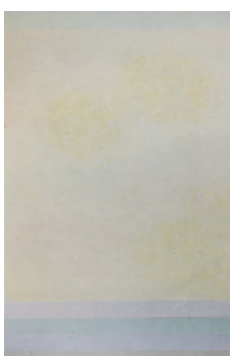

歌風 5色セット

半紙判 AG55-1 50枚
JAN 030451 入数20袋
半懷紙 AG55-2 50枚
JAN 031458 入数20袋
全懷紙 AG55-3 25枚
JAN 032455 入数20袋
1,650円(税込) (本体価格 1,500円)
和紙砂子 ペン・細字用



いろは 5色セット

半紙判 AG56-1 50枚
JAN 030666 入数20袋
半懷紙 AG56-2 50枚
JAN 031618 入数20袋
全懷紙 AG56-3 25枚
JAN 032615 入数20袋
1,320円(税込) (本体価格 1,200円)
上質紙 ペン・細字用

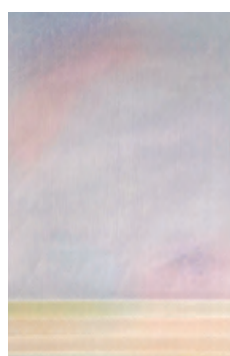

紅葉 5色セット

半紙判 AG30-1 50枚
JAN 030208 入数20袋
半懷紙 AG30-2 50枚
JAN 031205 入数20袋
全懷紙 AG30-3 25枚
JAN 032202 入数20袋
1,870円(税込) (本体価格 1,700円)
和紙 中字用

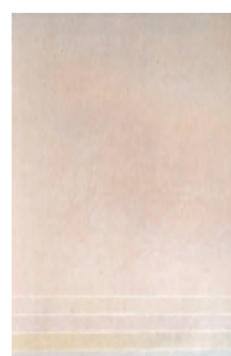

夢 5色セット

半紙判 AG31-1 50枚
JAN 030215 入数20袋
半懷紙 AG31-2 50枚
JAN 031212 入数20袋
全懷紙 AG31-3 25枚
JAN 032219 入数20袋
2,200円(税込) (本体価格 2,000円)
和紙砂子 中字用

半紙・画仙紙

加工紙・料紙

臨書・写経用紙

色紙練習帳

筆・墨・硯

展示用品

作品保存用品

水墨画
パフォー
マンス用
品

保存用
冊子
紙用品

篆刻用品

小物

和紙・裏打用紙

式辞・慶弔用品

■ 料紙

半紙・画仙紙

加工紙・料紙

随書・写経用紙

色紙・練習帳

筆・墨・硯

展示用品

作品保存用品

水画
バフオー
マンス用品

保存用冊子
手紙用品

篆刻用品

小物

和紙・裏打用紙

式辞・慶弔用品



雪華 5色セット

半紙判 AG64-1 20枚
JAN 030246 入数20袋
半懷紙 AG64-2 20枚
JAN 031243 入数20袋
全懷紙 AG64-3 10枚
JAN 032240 入数20袋
2,200円(税込) (本体価格 2,000円)
ロール紙具引砂子 中字用



花橘 5色セット

半紙判 AG65-1 20枚
JAN 030550 入数20袋
半懷紙 AG65-2 20枚
JAN 031557 入数20袋
全懷紙 AG65-3 10枚
JAN 032554 入数20袋
1,760円(税込) (本体価格 1,600円)
新鳥の子具引砂子 細字用

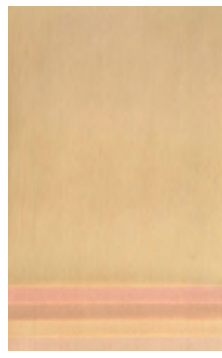

佐倉 5色セット

半紙判 AG67-1 20枚
JAN 030710 入数20袋
半懷紙 AG67-2 20枚
JAN 031717 入数20袋
全懷紙 AG67-3 10枚
JAN 032714 入数20袋
2,200円(税込) (本体価格 2,000円)
新鳥の子具引砂子 細字用

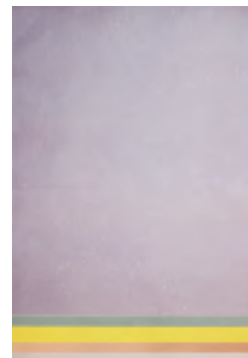

藤宮 5色セット

半紙判 AG72-1 20枚
JAN 030727 入数20袋
半懷紙 AG72-2 20枚
JAN 031724 入数20袋
全懷紙 AG72-3 10枚
JAN 032721 入数20袋
2,200円(税込) (本体価格 2,000円)
純緒紙染砂子 中字用



香具山 5色セット

半紙判 AG68-1 20枚
JAN 030291 入数20袋
半懷紙 AG68-2 20枚
JAN 031298 入数20袋
2,200円(税込) (本体価格 2,000円)
新鳥の子具引砂子 細字用

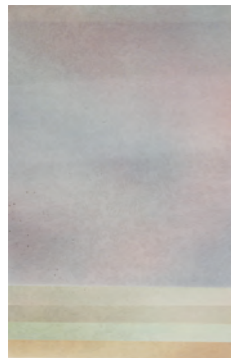

行成 5色セット

半紙判 AG69-1 20枚
JAN 030475 入数20袋
半懷紙 AG69-2 20枚
JAN 031472 入数20袋
全懷紙 AG69-3 10枚
JAN 032479 入数20袋
2,200円(税込) (本体価格 2,000円)
新鳥の子具引砂子 細字用



天の川 5色セット

半紙判 AG81-1 20枚
JAN 030314 入数20袋
半懷紙 AG81-2 20枚
JAN 031311 入数20袋
全懷紙 AG81-3 10枚
JAN 032318 入数20袋
1,650円(税込) (本体価格 1,500円)
手漉紙染砂子 細字用



清雲 5色セット

半紙判 AG82-1 20枚
JAN 030369 入数20袋
半懷紙 AG82-2 20枚
JAN 031366 入数20袋
全懷紙 AG82-3 10枚
JAN 032363 入数20袋
2,200円(税込) (本体価格 2,000円)
手漉紙ぼかし砂子 細字用



清湖 5色セット

半紙判 AG83-1 20枚
JAN 030376 入数20袋
半懷紙 AG83-2 20枚
JAN 031373 入数20袋
全懷紙 AG83-3 10枚
JAN 032370 入数20袋
3,300円(税込) (本体価格 3,000円)
手漉紙ぼかし砂子型打 細字用



和泉 5色セット

半紙判 AG84-1 20枚
JAN 030338 入数20袋
半懷紙 AG84-2 20枚
JAN 031335 入数20袋
全懷紙 AG84-3 10枚
JAN 032332 入数20袋
3,300円(税込) (本体価格 3,000円)
手漉紙ぼかし砂子 中字用



式部 5色セット

半紙判 AG86-1 20枚
JAN 030321 入数20袋
半懷紙 AG86-2 20枚
JAN 031328 入数20袋
全懷紙 AG86-3 10枚
JAN 032325 入数20袋
3,960円(税込) (本体価格 3,600円)
手漉紙ぼかし砂子 中字用



篝火 5色セット

半紙判 AG87-1 20枚
JAN 030352 入数20袋
半懷紙 AG87-2 20枚
JAN 031359 入数20袋
全懷紙 AG87-3 10枚
JAN 032356 入数20袋
3,960円(税込) (本体価格 3,600円)
純緒紙染切箔 細字用

半紙・画仙紙

加工紙・料紙

臨書・写経用紙

色紙・練習帳

筆墨硯

展示用品

作品保存用品

ハフォー
マンス用品
水墨画

保存用
冊子
手紙用品

篆刻用品

小物

和紙・裏打用紙

式辞・慶弔用品

■ 料紙

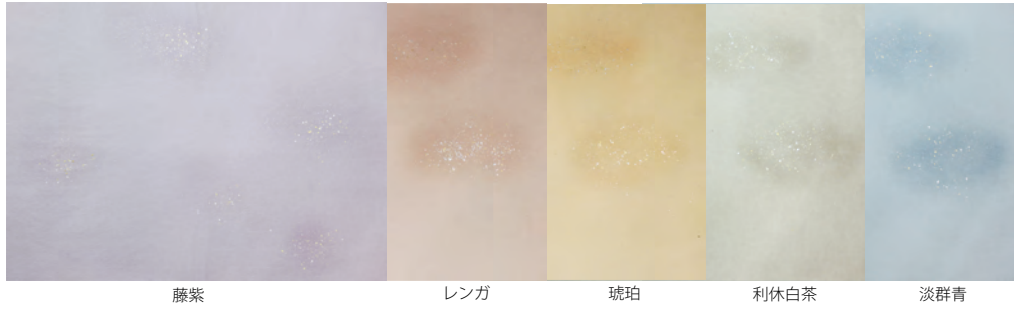

藤紫

レンガ

琥珀

利休白茶

淡群青

純楮紙 <19GB>

4,400円(税込) (本体価格 4,000円)

全懐紙 10枚

全体ぼかし砂子

JAN060021

入数 10袋

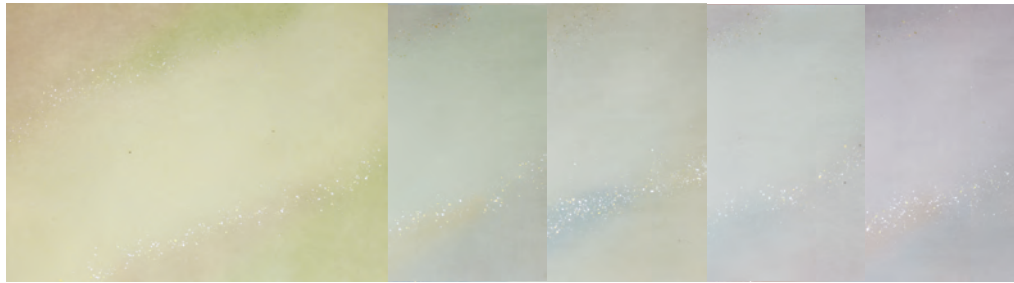

黄土

波鶯

渋茶

銀鼠

古代紫

純楮紙 <19GD>

7,150円(税込) (本体価格 6,500円)

全懐紙 10枚

3色斜裾ぼかし砂子

JAN060045

入数 10袋

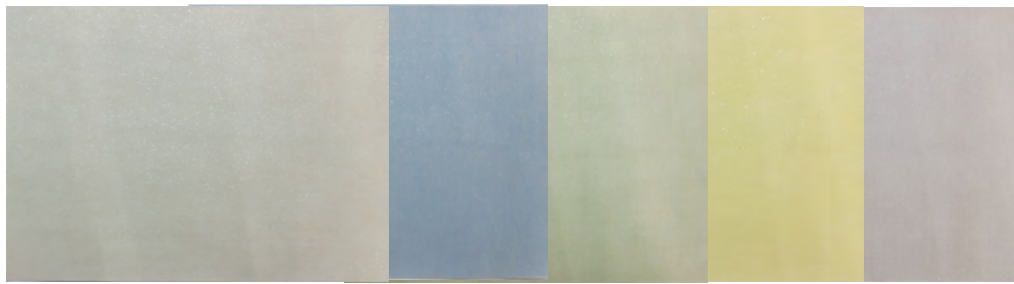

渋茶

青鼠

波鶯

米寿

渋紫

鳥の子具引 <231FA>

6,050円(税込) (本体価格 5,500円)

全懐紙 10枚

染 砂子

JAN060113

入数 10袋

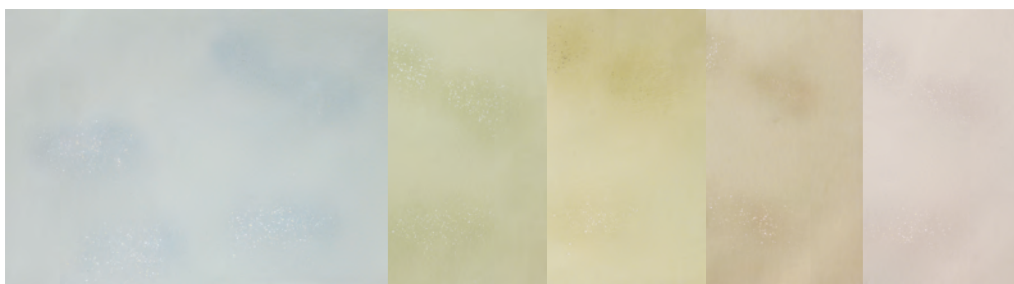

青鼠

波鶯

米寿

茶

渋紫

鳥の子具引 <231HB>

6,600円(税込) (本体価格 6,000円)

全懐紙 10枚

全体ぼかし砂子

JAN060120

入数 10袋

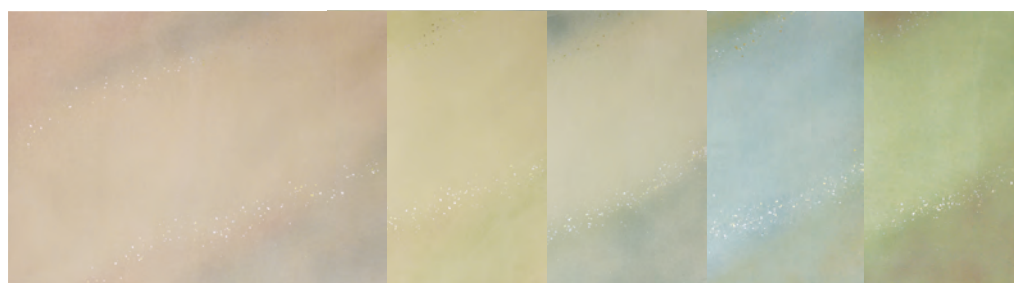

レンガ

金茶

茶

渋グレー

波鶯

鳥の子具引 <231HD>

7,700円(税込) (本体価格 7,000円)

全懐紙 10枚

3色斜裾ぼかし砂子

JAN060144

入数 10袋

■ 仮名用加工紙

半紙・画仙紙

加工紙・料紙

臨書・写経用紙

色紙・練習帳

筆・墨・硯

展示用品

作品保存用品

水画
パフ
オマ
ンス
用品

保存用冊子
手紙用品

篆刻用品

小物

和紙・裏打用紙

式辞・慶弔用品



茶

米寿

渋グレー

渋鶯

渋紫



茶

米寿

渋グレー

渋鶯

渋紫



渋茶

梅茶

銀鼠

桜

藤紫

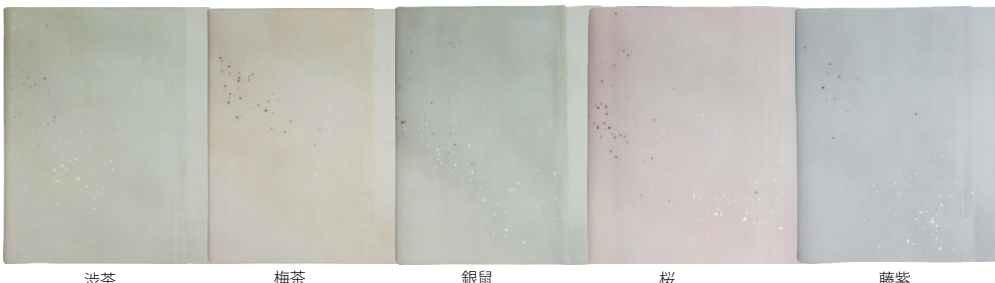

渋茶

梅茶

銀鼠

桜

藤紫

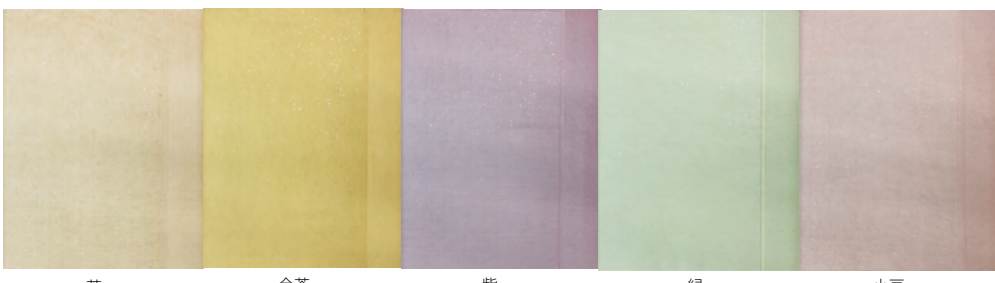

茶

金茶

紫

緑

小豆

紅 <101CB>

半切	10枚	2,200円(税込)
		(本体価格 2,000円)
JAN350016		
2×6尺	10枚	5,500円(税込)
		(本体価格 5,000円)
JAN360015		
1.75×7.5尺	10枚	6,600円(税込)
		(本体価格 6,000円)
JAN370014		
		各 入数10袋

手漉紙 全体ぼかし
 しみなし ● しみあり

紅 <101GB>

半切	10枚	2,750円(税込)
		(本体価格 2,500円)
JAN350023		
2×6尺	10枚	6,600円(税込)
		(本体価格 6,000円)
JAN360022		
1.75×7.5尺	10枚	7,700円(税込)
		(本体価格 7,000円)
JAN370021		
		各 入数10袋

手漉紙 全体ぼかし
 しみなし ● しみあり

雅 <508CB>

半切	10枚	2,750円(税込)
		(本体価格 2,500円)
JAN351617		
2×6尺	10枚	6,600円(税込)
		(本体価格 6,000円)
JAN361616		
1.75×7.5尺	10枚	7,700円(税込)
		(本体価格 7,000円)
JAN371615		
		各 入数10袋

手漉紙 全体ぼかし
 しみなし ● しみあり

雅 <508KB>

半切	10枚	3,850円(税込)
		(本体価格 3,500円)
JAN351631		
2×6尺	10枚	8,800円(税込)
		(本体価格 8,000円)
JAN361630		
1.75×7.5尺	10枚	9,900円(税込)
		(本体価格 9,000円)
JAN371639		
		各 入数10袋

手漉紙 全体ぼかし切箔砂子
 しみなし ● しみあり

曙 <601EA>

半切	10枚	3,300円(税込)
		(本体価格 3,000円)
JAN352652		
2×6尺	10枚	7,700円(税込)
		(本体価格 7,000円)
JAN362651		
1.75×7.5尺	10枚	8,800円(税込)
		(本体価格 8,000円)
JAN372650		
		各 入数10袋

手漉紙 染 砂子
 しみなし ● しみあり

■ 仮名用加工紙

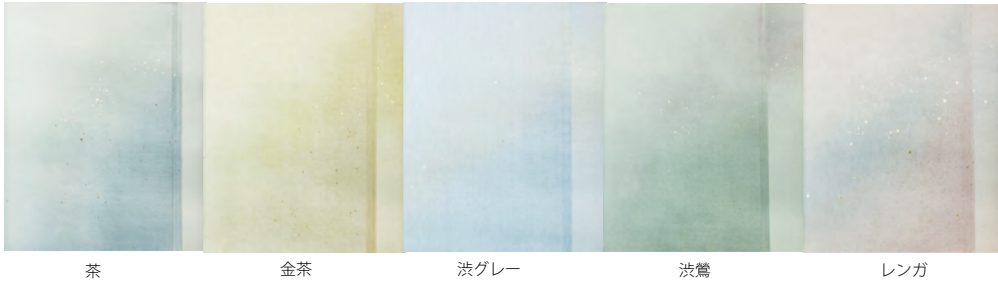

茶 金茶 渋グレー 渋鶯 レンガ



渋紫 茜 茶 鶯 青グレー



紫 茶 金茶 緑 縹色

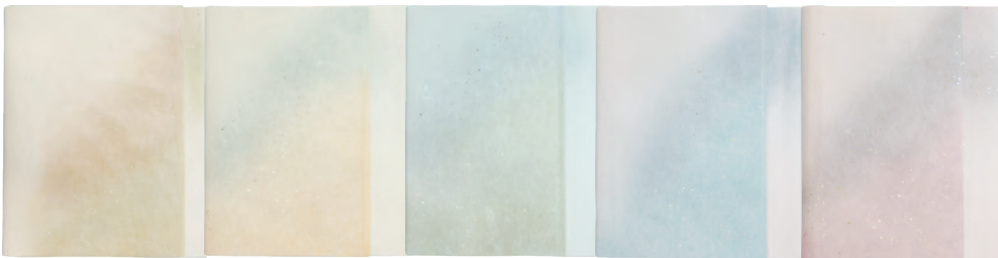

オレンジ 米寿 水グレー 渋紫 ピンク

■ 漢字用加工半紙

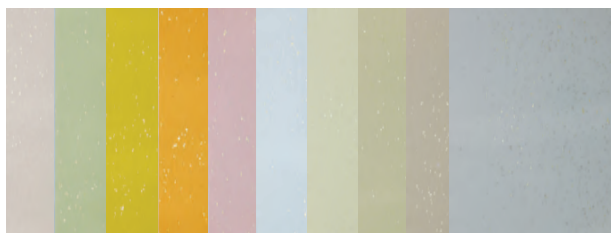

冷金宣 <801EA>

2,200円(税込) (本体価格 2,000円)

半紙 100枚

10色セット

JAN 033025

入数10袋

安徽単宣

しみなし しみあり

曙 <601GB>

半切 10枚 3,300円(税込)
JAN352621 (本体価格 3,000円)

2×6尺 10枚 7,700円(税込)
JAN362620 (本体価格 7,000円)

1.75×7.5尺 10枚 8,800円(税込)
JAN372629 (本体価格 8,000円)
各 入数10袋

手漉紙 3色全体ぼかし砂子

しみなし しみあり

純楮 <109AAE>

半切 10枚 4,400円(税込)
JAN350276 (本体価格 4,000円)

2×6尺 10枚 9,900円(税込)
JAN360275 (本体価格 9,000円)

1.75×7.5尺 10枚 11,000円(税込)
JAN370274 (本体価格 10,000円)
各 入数10袋

手漉紙 染 型打

しみなし しみあり

純楮 <109EA>

半切 10枚 5,500円(税込)
JAN350252 (本体価格 5,000円)

2×6尺 10枚 12,100円(税込)
JAN360251 (本体価格 11,000円)

1.75×7.5尺 10枚 13,200円(税込)
JAN370250 (本体価格 12,000円)
各 入数10袋

手漉紙 染 砂子

しみなし しみあり

純楮 <109GB>

半切 10枚 6,050円(税込)
JAN350238 (本体価格 5,500円)

2×6尺 10枚 13,200円(税込)
JAN360237 (本体価格 12,000円)

1.75×7.5尺 10枚 14,300円(税込)
JAN370236 (本体価格 13,000円)
各 入数10袋

手漉紙 3色全体ぼかし砂子

しみなし しみあり

半紙・画仙紙

加工紙・料紙

臨書・写経用紙

色紙・練習帳

筆・墨・硯

展示用品

作品保存用品

水パフ
画
アイ
マンス
用品

保存用
冊子
手紙
用品

篆刻
用品

小
物

和紙・裏打用紙

式辞・慶弔用品

漢字用加工紙

- 半紙・画仙紙
- 加工紙・料紙
- 臨書・写経用紙
- 色紙・練習帳
- 筆・墨・硯
- 展示用品
- 作品保存用品
- 水・バフオーマンス用品
- 手紙用品
- 篆刻用品
- 小物
- 和紙・裏打用紙
- 式辞・慶弔用品

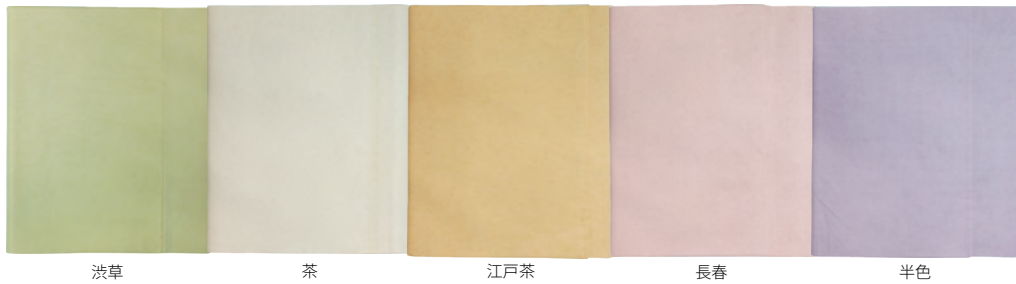

洪草 茶 江戸茶 長春 半色



辛子 茶紫 黄土 薄茶 老竹



サーモンピンク 古代紫 銀鼠 白緑 水色



水色 辛子色 小豆色 薄茶色 老竹色



米寿 若草 波鶯 青鼠 藤紫



薄茶 桜色 藤紫 水色 若草

黄山 <201AA>

半切 10枚 1,650円(税込)
(本体価格 1,500円)
 JAN300219
 2×6尺 10枚 4,400円(税込)
(本体価格 4,000円)
 JAN310218
 1.75×7.5尺 10枚 5,500円(税込)
(本体価格 5,000円)
 JAN320217
 各 入数 10袋

手漉紙 染
 しみなし しみあり

祥雲 <505AA>

半切 10枚 2,200円(税込)
(本体価格 2,000円)
 JAN300813
 2×6尺 10枚 5,500円(税込)
(本体価格 5,000円)
 JAN310812
 1.75×7.5尺 10枚 6,600円(税込)
(本体価格 6,000円)
 JAN320811
 各 入数 10袋

手漉紙 染
 しみなし しみあり

豊水 <503AA>

半切 10枚 2,200円(税込)
(本体価格 2,000円)
 JAN300615
 2×6尺 10枚 5,500円(税込)
(本体価格 5,000円)
 JAN310614
 1.75×7.5尺 10枚 6,600円(税込)
(本体価格 6,000円)
 JAN320613
 各 入数 10袋

手漉紙 染 やわらか質
 しみなし しみあり

羅紋 <306AA>

半切 10枚 2,750円(税込)
(本体価格 2,500円)
 JAN301216
 2×6尺 10枚 6,600円(税込)
(本体価格 6,000円)
 JAN311215
 1.75×7.5尺 10枚 7,700円(税込)
(本体価格 7,000円)
 JAN321214
 各 入数 10袋

手漉紙 染
 しみなし しみあり

豊水 <503CJ>

半切 10枚 3,850円(税込)
(本体価格 3,500円)
 JAN300622
 2×6尺 10枚 8,800円(税込)
(本体価格 8,000円)
 JAN310621
 1.75×7.5尺 10枚 9,900円(税込)
(本体価格 9,000円)
 JAN320620
 各 入数 10袋

手漉紙 3色天地ぼかし
 しみなし しみあり

玉鳳 <101CFC>

半切 10枚 3,850円(税込)
(本体価格 3,500円)
 JAN300011
 2×6尺 10枚 8,800円(税込)
(本体価格 8,000円)
 JAN310010
 1.75×7.5尺 10枚 9,900円(税込)
(本体価格 9,000円)
 JAN320019
 各 入数 10袋

手漉紙 3色乱れぼかし小紋打
 しみなし しみあり

臨書・写経用紙

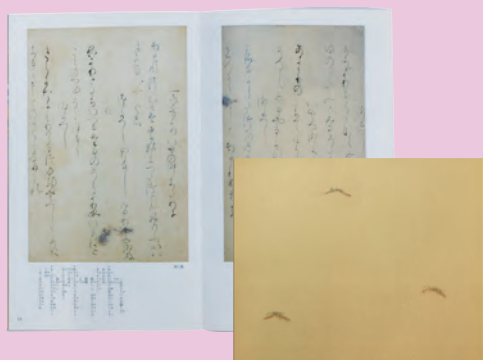

■ 臨書用紙 練習用

半紙・画仙紙

加工紙・料紙

臨書・写経用紙

色紙・練習帳

筆・墨・硯

展示用品

作品保存用品

水墨画
パフォーマンス用品

保存用冊子
手紙用品

篆刻用品

小物

和紙・裏打用紙

式辞・慶弔用品

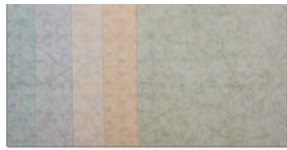

寸松庵色紙 AJ11

660円(税込) (本体価格 600円)
130×135mm/50枚
JAN 020018 入数10袋
新鳥の子



一条摂政集 AJ12

1,540円(税込) (本体価格 1,400円)
155×305mm/60枚
JAN 020025 入数10袋
楮紙 染



中務集 AJ13

1,540円(税込) (本体価格 1,400円)
155×305mm/60枚
JAN 020032 入数10袋
楮紙 染

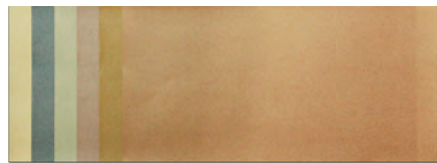

継色紙 AJ14

1,320円(税込) (本体価格 1,200円)
150×300mm/43枚
JAN 020049 入数10袋
新鳥の子

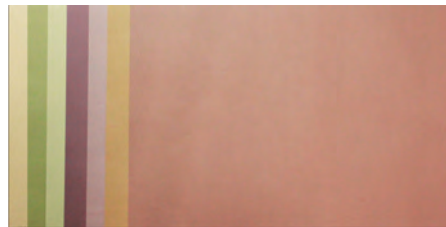

関戸古今集 AJ15

2,860円(税込) (本体価格 2,600円)
250×360mm/50枚
JAN 020056 入数10袋
新鳥の子



高野切 AJ16

2,860円(税込) (本体価格 2,600円)
295×365mm/40枚
JAN 020063 入数10袋
新鳥の子 雲母引



小島切 AJ17

2,860円(税込) (本体価格 2,600円)
295×365mm/20枚
JAN 020070 入数10袋
新鳥の子 雲母引



香紙切 AJ18

1,760円(税込) (本体価格 1,600円)
270×365mm/40枚
JAN 020087 入数10袋
楮紙 染



針切 AJ19

1,760円(税込) (本体価格 1,600円)
270×365mm/40枚
JAN 020094 入数10袋
楮紙 染

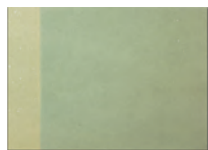

升色紙 AJ21

550円(税込) (本体価格 500円)
146×125mm/30枚
JAN 020117 入数10袋
新鳥の子 染 雲母引

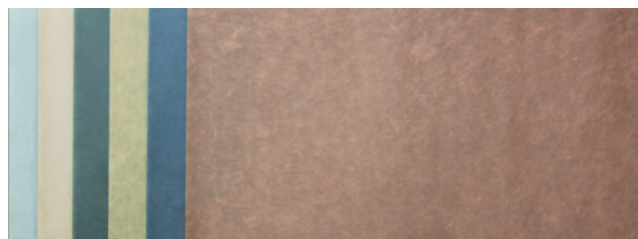

秋萩帖 AJ25

3,300円(税込) (本体価格 3,000円)
270×500mm/40枚
JAN 020155 入数10袋
楮紙 染

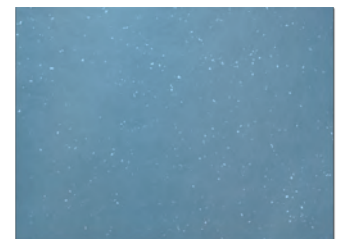

藍紙万葉集 AJ28

4,400円(税込) (本体価格 4,000円)
270×363mm/40枚
JAN 020186 入数10袋
楮紙 染 砂子

■ 臨書用紙 清書用



一条摂政集 A112
 3,300円(税込) (本体価格 3,000円)
 155×305mm/60枚
 JAN 020308 入数10袋
 純楮紙 染



中務集 A113
 3,300円(税込) (本体価格 3,000円)
 155×305mm/60枚
 JAN 020315 入数10袋
 純楮紙 染

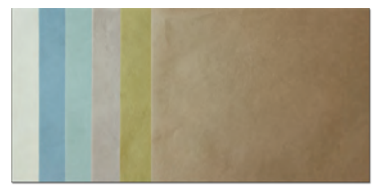

継色紙 A114
 16,500円(税込) (本体価格 15,000円)
 152×303mm/43枚
 JAN 020322 入数10袋
 本鳥の子 染

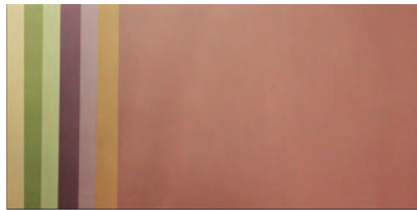

関戸古今集 A115
 22,000円(税込) (本体価格 20,000円)
 250×363mm/50枚
 JAN 020339 入数10袋
 本鳥の子 染



高野切 A116
 11,000円(税込) (本体価格 10,000円)
 295×365mm/20枚
 JAN 020346 入数10袋
 本鳥の子 染 雲母引

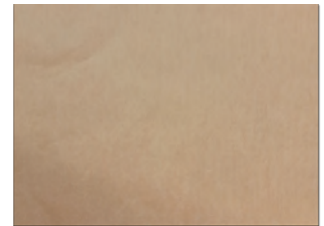

香紙切 A118
 3,300円(税込) (本体価格 3,000円)
 265×363mm/20枚
 JAN 020360 入数10袋
 純楮紙 染

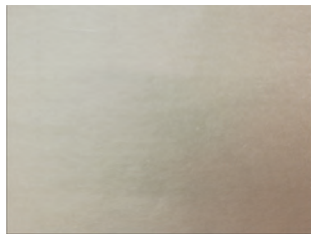

針切 A119
 3,300円(税込) (本体価格 3,000円)
 270×363mm/20枚
 JAN 020377 入数10袋
 純楮紙 染



和泉式部集 A120
 5,500円(税込) (本体価格 5,000円)
 250×363mm/30枚
 JAN 020384 入数10袋
 純楮紙 染 型打

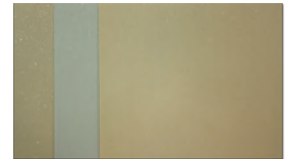

升色紙 A121
 4,950円(税込) (本体価格 4,500円)
 146×125mm/28枚
 JAN 020391 入数10袋
 本鳥の子 染 雲母引

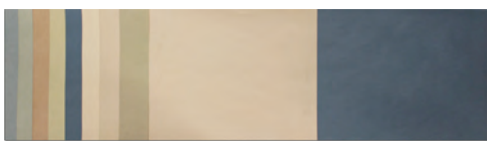

曼珠院古今 A124
 16,500円(税込) (本体価格 15,000円)
 160×514mm/14枚
 160×257mm/4枚
 160×35mm/2枚
 JAN 020421 入数10袋
 本鳥の子 染

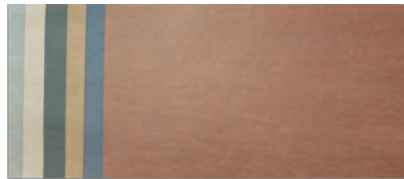

秋萩帖 A125
 8,800円(税込) (本体価格 8,000円)
 270×500mm/40枚
 JAN 020438 入数10袋
 純楮紙 染



藍紙万葉集 A128
 7,150円(税込) (本体価格 6,500円)
 270×363mm/20枚
 JAN 020469 入数10袋
 純楮紙 染 砂子



蓬莱切 A129
 9,900円(税込) (本体価格 9,000円)
 294×363mm/10枚
 JAN 020476 入数10袋
 純楮紙 染 雲母引



大字朗詠 A131
 16,500円(税込) (本体価格 15,000円)
 294×363mm/20枚
 JAN 020490 入数10袋
 本鳥の子 染 砂子 雲母引

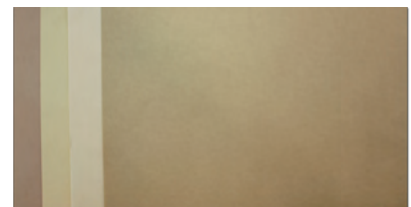

白氏詩巻 A138
 11,000円(税込) (本体価格 10,000円)
 250×363mm/20枚
 JAN 020568 入数10袋
 本鳥の子 染

半紙・画仙紙

加工紙・料紙

臨書・写経用紙

色紙・練習帳

筆・墨・硯

展示用品

作品保存用品

水・ハフオーマンズ用品
 墨画

保存用冊子
 手紙用品

篆刻用品

小物

和紙・裏打用紙

式辞・慶弔用品

■ 写経用紙

半紙・画仙紙

加工紙・料紙

臨書・写経用紙

色紙・練習帳

筆・墨・硯

展示用品

作品保存用品

水
墨
画
バ
フ
ォ
ー
マ
ン
ス
用
品

保
存
用
冊
子
手
紙
用
品

篆刻用品

小物

和紙・裏打用紙

式辞・慶弔用品



写経用 白 AK36-1

3,850円(税込)(本体価格 3,500円)

半切 10枚

JAN 100710

入数 10袋

手漉雁皮 金罫 8×37 升

升 3.5 cm角

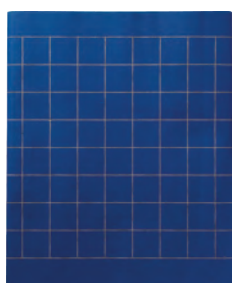

写経用 藍紙 AK36-2

6,600円(税込)(本体価格 6,000円)

半切 10枚

JAN 100727

入数 10袋

手漉雁皮染 金罫 8×37 升

升 3.5 cm角

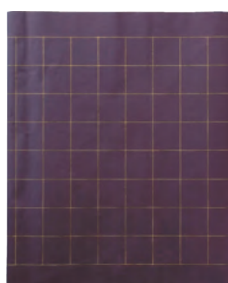

写経用 紺紙 AK36-3

6,600円(税込)(本体価格 6,000円)

半切 10枚

JAN 100734

入数 10袋

手漉雁皮染 金罫 8×37 升

升 3.5 cm角

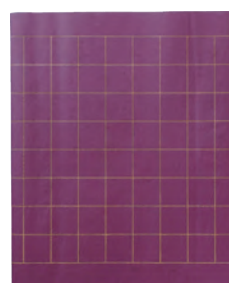

写経用 紫紺紙 AK36-4

6,600円(税込)(本体価格 6,000円)

半切 10枚

JAN 100741

入数 10袋

手漉雁皮染 金罫 8×37 升

升 3.5 cm角

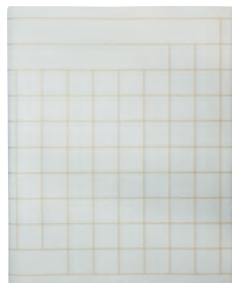

般若心経用 白 AK39-1

3,850円(税込)(本体価格 3,500円)

半切 10枚

JAN 100864

入数 10袋

手漉雁皮 金罫 279 升

升 3.2 cm角

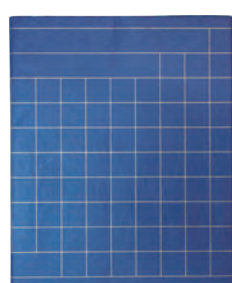

般若心経用 藍紙 AK39-2

6,600円(税込)(本体価格 6,000円)

半切 10枚

JAN 100925

入数 10袋

手漉雁皮染 金罫 279 升

升 3.2 cm角



般若心経用 紺紙 AK39-3

6,600円(税込)(本体価格 6,000円)

半切 10枚

JAN 100932

入数 10袋

手漉雁皮染 金罫 279 升

升 3.2 cm角

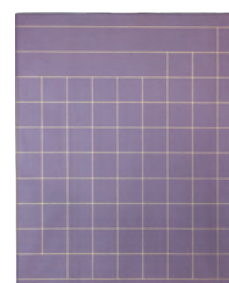

般若心経用 紫紺紙 AK39-4

6,600円(税込)(本体価格 6,000円)

半切 10枚

JAN 100949

入数 10袋

手漉雁皮染 金罫 279 升

升 3.2 cm角



純雁皮 白 AK38-1

1,650円(税込)(本体価格 1,500円)

半切 10枚

JAN 100796

入数 10袋

手漉雁皮



純雁皮 藍紙 AK38-2

3,850円(税込)(本体価格 3,500円)

半切 10枚

JAN 100802

入数 10袋

手漉雁皮染



純雁皮 紺紙 AK38-3

3,850円(税込)(本体価格 3,500円)

半切 10枚

JAN 100819

入数 10袋

手漉雁皮染



純雁皮 紫紺紙 AK38-4

3,850円(税込)(本体価格 3,500円)

半切 10枚

JAN 100826

入数 10袋

手漉雁皮染

■ 写経用紙



般若心経用 白 AK39-11
 7,700円(税込)(本体価格 7,000円)
 全紙 10枚
 JAN 100307 入数 10袋
 手漉雁皮 金罫 279升
 升 4.8 cm角

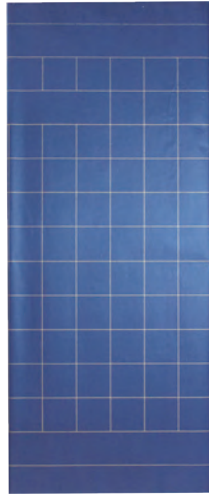

般若心経用 藍紙 AK39-12
 13,200円(税込)(本体価格 12,000円)
 全紙 10枚
 JAN 100314 入数 10袋
 手漉雁皮染 金罫 279升
 升 4.8 cm角



般若心経用 紺紙 AK39-13
 13,200円(税込)(本体価格 12,000円)
 全紙 10枚
 JAN 100338 入数 10袋
 手漉雁皮染 金罫 279升
 升 4.8 cm角



純雁皮 白
AK38-11 3,300円(税込)
 (本体価格 3,000円)
 全紙 10枚
 JAN 100369 入数 10袋
AK38-21 4,400円(税込)
 (本体価格 4,000円)
 1.75×7.5尺 10枚
 JAN100871 入数 10袋
 手漉雁皮



純雁皮 藍紙
AK38-12 7,700円(税込)
 (本体価格 7,000円)
 全紙 10枚
 JAN 100376 入数 10袋
AK38-22 9,900円(税込)
 (本体価格 9,000円)
 1.75×7.5尺 10枚
 JAN100888 入数 10袋
 手漉雁皮染



純雁皮 紺紙
AK38-13 7,700円(税込)
 (本体価格 7,000円)
 全紙 10枚
 JAN 100383 入数 10袋
AK38-23 9,900円(税込)
 (本体価格 9,000円)
 1.75×7.5尺 10枚
 JAN100895 入数 10袋
 手漉雁皮染



純雁皮 紫紺紙
AK38-14 7,700円(税込)
 (本体価格 7,000円)
 全紙 10枚
 JAN 100390 入数 10袋
AK38-24 9,900円(税込)
 (本体価格 9,000円)
 1.75×7.5尺 10枚
 JAN100901 入数 10袋
 手漉雁皮染



純雁皮 藍紙 AK38-42

15,400円(税込)(本体価格 14,000円)
 3×6尺 10枚
 JAN100406 入数 10本

純雁皮 紺紙 AK38-43

15,400円(税込)(本体価格 14,000円)
 3×6尺 10枚
 JAN100420 入数 10本

純雁皮 紫紺紙 AK38-44

15,400円(税込)(本体価格 14,000円)
 3×6尺 10枚
 JAN100437 入数 10本
 手漉雁皮染

- 半紙・画仙紙
- 加工紙・料紙
- 臨書・写経用紙
- 色紙・練習帳
- 筆・墨・硯
- 展示用品
- 作品保存用品
- 水墨画
- 保存用冊子
- 篆刻用品
- 小物
- 和紙裏打用紙
- 式辞・慶弔用品

■ 写経用紙

半紙・画仙紙

加工紙・料紙

随書・写経用紙

色紙・練習帳

筆・墨・硯

展示用品

作品保存用品

ハフォーマンス用品
水墨画

保存用冊子
手紙用品

篆刻用品

小物

和紙・裏打用紙

式辞・慶弔用品

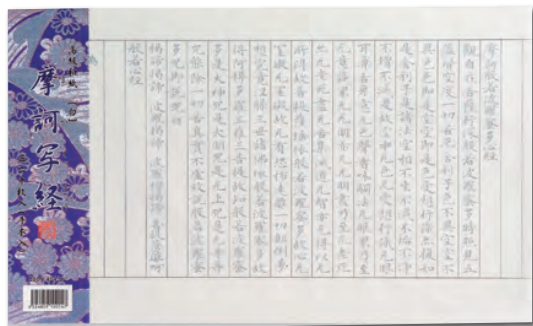

摩訶写経〈白〉

AK11 660円(税込)
(本体価格 600円)
280×454mm 20枚
JAN 100147 入数20袋
三椽和紙 手本付
金罫 18mm 幅 24行

摩訶写経〈白〉

AK12 1,540円(税込)
(本体価格 1,400円)
280×454mm 50枚
JAN 100154 入数10袋
三椽和紙 手本付
金罫 18mm 幅 24行

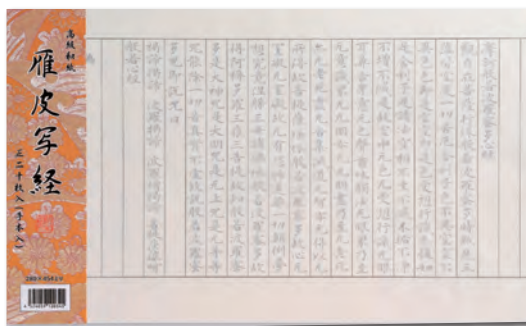

雁皮写経

AK15 1,100円(税込)
(本体価格 1,000円)
280×454mm 20枚
JAN 123001 入数20袋
手漉雁皮 手本付
金罫 18mm 幅 24行

雁皮写経

AK16 2,530円(税込)
(本体価格 2,300円)
280×454mm 50枚
JAN 100352 入数10袋
手漉雁皮 手本付
金罫 18mm 幅 24行

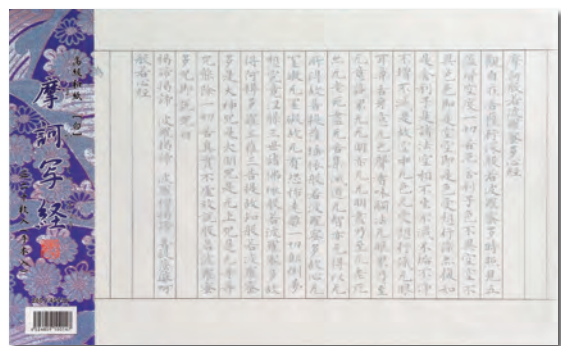

摩訶写経〈白〉大判

AK10 880円(税込)
(本体価格 800円)
(大判)292×482mm 20枚
JAN 101120 入数20袋
三椽和紙 手本付
金罫 20mm 幅 23行



楽々写経〈白〉

AK19 550円(税込)
(本体価格 500円)
250×360mm 20枚
JAN 105142 入数20袋
三椽和紙 手本付 金罫 15mm 幅 22行



摩訶写経〈白〉なぞり用

AK34 660円(税込)
(本体価格 600円)
280×454mm 20枚
JAN 103148 入数10袋
三椽和紙 金罫 18mm 幅 24行



摩訶写経セット

AK35 1,320円(税込)
(本体価格 1,200円)
280×454mm 20枚
JAN 103209 入数10袋
三椽和紙 金罫 18mm 幅 24行
なぞり用紙 10枚、フェルト下敷 1枚
筆ペン 1本



楽々写経 初級入門セット

AK33 1,100円(税込)
(本体価格 1,000円)
250×360mm 20枚
JAN 105302 入数10袋
三椽和紙 金罫 15mm 幅 22行
なぞり用紙 10枚、フェルト下敷 1枚
筆ペン 1本



楽々写経〈白〉なぞり用

AK20-1 550円(税込)
(本体価格 500円)
250×360mm 20枚
JAN 105241 入数10袋
三椽和紙 金罫 15mm 幅 22行

■ 写経用紙



扇面写経 AK18

1,100円(税込) (本体価格 1,000円)
 360×500mm/10枚
 JAN 100512 入数 20袋
 三桎和紙 手本付
 金野 24行



摩訶写経セット AK23

1,650円(税込) (本体価格 1,500円)
 280×454mm
 JAN 102103 入数 10袋

内容: 薄墨なぞり書用和紙 5枚
 写経用和紙 30枚
 写経用下敷 1枚
 読み方・書き下し文 1枚
 金野 18mm幅 24行



夕桐 <5色セット> AK28

1,650円(税込) (本体価格 1,500円)
 280×454mm/10枚
 JAN 100079 入数 20袋
 新鳥の子紙 手本付
 金野 18mm幅 24行



花橘 <5色セット> AK63

3,300円(税込) (本体価格 3,000円)
 280×454mm/10枚
 JAN 101144 入数 20袋
 新鳥の子具引砂子 手本付
 金野 18mm幅 24行

花橘 <5色セット> AK64

3,300円(税込) (本体価格 3,000円)
(大判)292×482mm/10枚
 JAN 101137 入数 20袋
 新鳥の子具引砂子 手本付
 金野 20mm幅 23行



観音経 AK27

1,760円(税込) (本体価格 1,600円)
 287×696mm/20枚
 JAN 100062 入数 10袋
 三桎和紙 手本付
 金野 18mm幅 37行

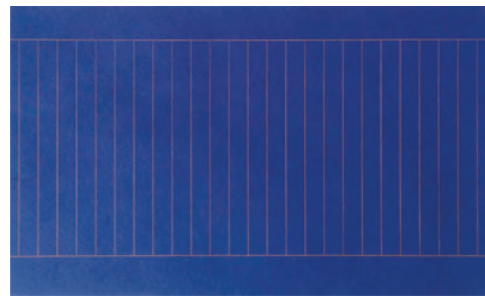

鳥の子 藍紙 AK22

1,320円(税込) (本体価格 1,200円)
 280×454mm/10枚
 JAN 100024 入数 20袋
 染鳥の子紙 手本付
 金野 18mm幅 24行

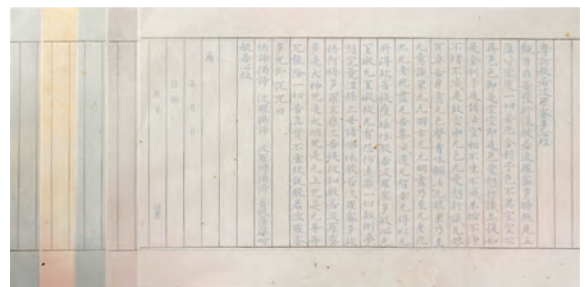

みずほ <5色セット> AK21

1,650円(税込) (本体価格 1,500円)
 280×454mm/20枚
 JAN 100017 入数 20袋
 砂子入和紙 手本付
 金野 18mm幅 24行

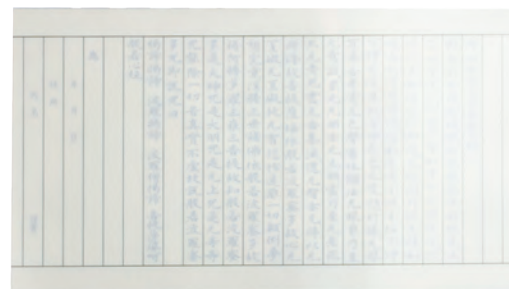

鳥の子写経 AK66

1,100円(税込) (本体価格 1,000円)
 255×453mm/20枚綴
 JAN 101045 入数 20袋
 鳥の子紙 手本付
 茶野 18mm幅 24行

半紙・画仙紙

加工紙・料紙

随書・写経用紙

色紙・練習帳

筆・墨・硯

展示用品

作品保存用品

水墨画
ハフオーマンズ用品

保存用冊子
手紙用品

篆刻用品

小物

和紙・裏打用紙

式辞・慶弔用品

半紙・画仙紙

加工紙・料紙

臨書・写経用紙

色紙・練習帳

筆・墨・硯

展示用品

作品保存用品

ハフォー・マンス用品
水墨画

保存用冊子
手紙用品

篆刻用品

小物

和紙・裏打用紙

式辞・慶弔用品

■ 写経用紙



純雁皮 紺紙

AK24 3,850円(税込)
(本体価格 3,500円)
280×454mm/10枚
JAN 100031 入数10袋
手漉雁皮染
金野 18mm 幅 24行

AK24-1 3,850円(税込)
(本体価格 3,500円)
〈大判〉292×482mm/10枚
JAN 101540 入数10袋
手漉雁皮染
金野 20mm 幅 23行



純雁皮 紫紺紙

AK25 3,850円(税込)
(本体価格 3,500円)
280×454mm/10枚
JAN 100048 入数10袋
手漉雁皮染
金野 18mm 幅 24行

AK25-1 3,850円(税込)
(本体価格 3,500円)
〈大判〉292×482mm/10枚
JAN 101564 入数10袋
手漉雁皮染
金野 20mm 幅 23行

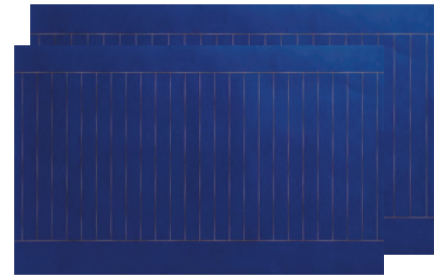

純雁皮 藍紙

AK26 3,850円(税込)
(本体価格 3,500円)
280×454mm/10枚
JAN 100055 入数10袋
手漉雁皮染
金野 18mm 幅 24行

AK26-1 3,850円(税込)
(本体価格 3,500円)
〈大判〉292×482mm/10枚
JAN 101588 入数10袋
手漉雁皮染
金野 20mm 幅 23行

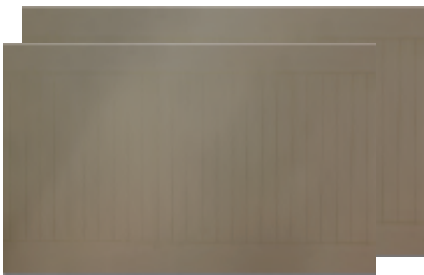

本鳥の子染 茶

AK41-1 4,950円(税込)
(本体価格 4,500円)
280×454mm/5枚
JAN 101359 入数5袋
本鳥の子紙 手本付
金野 18mm 幅 24行

AK51-1 4,950円(税込)
(本体価格 4,500円)
〈大判〉292×482mm/5枚
JAN 101465 入数5袋
本鳥の子紙 手本付
金野 20mm 幅 23行

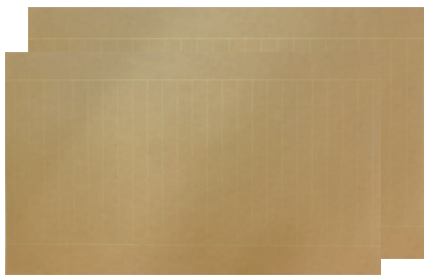

本鳥の子染 濃茶

AK41-2 4,950円(税込)
(本体価格 4,500円)
280×454mm/5枚
JAN 101366 入数5袋
本鳥の子紙 手本付
金野 18mm 幅 24行

AK51-2 4,950円(税込)
(本体価格 4,500円)
〈大判〉292×482mm/5枚
JAN 101472 入数5袋
本鳥の子紙 手本付
金野 20mm 幅 23行



本鳥の子染 緑

AK41-3 4,950円(税込)
(本体価格 4,500円)
280×454mm/5枚
JAN 101373 入数5袋
本鳥の子紙 手本付
金野 18mm 幅 24行

AK51-3 4,950円(税込)
(本体価格 4,500円)
〈大判〉292×482mm/5枚
JAN 101489 入数5袋
本鳥の子紙 手本付
金野 20mm 幅 23行



本鳥の子染 濃緑

AK41-4 4,950円(税込)
(本体価格 4,500円)
280×454mm/5枚
JAN 101380 入数5袋
本鳥の子紙 手本付
金野 18mm 幅 24行

AK51-4 4,950円(税込)
(本体価格 4,500円)
〈大判〉292×482mm/5枚
JAN 101496 入数5袋
本鳥の子紙 手本付
金野 20mm 幅 23行

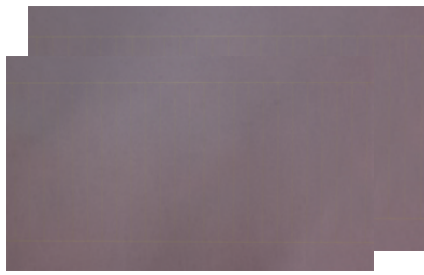

本鳥の子染 紫

AK41-5 4,950円(税込)
(本体価格 4,500円)
280×454mm/5枚
JAN 101397 入数5袋
本鳥の子紙 手本付
金野 18mm 幅 24行

AK51-5 4,950円(税込)
(本体価格 4,500円)
〈大判〉292×482mm/5枚
JAN 101502 入数5袋
本鳥の子紙 手本付
金野 20mm 幅 23行

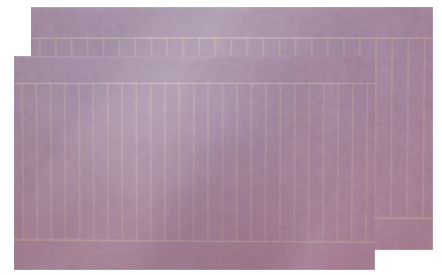

本鳥の子染 濃紫

AK41-6 4,950円(税込)
(本体価格 4,500円)
280×454mm/5枚
JAN 101403 入数5袋
本鳥の子紙 手本付
金野 18mm 幅 24行

AK51-6 4,950円(税込)
(本体価格 4,500円)
〈大判〉292×482mm/5枚
JAN 101519 入数5袋
本鳥の子紙 手本付
金野 20mm 幅 23行

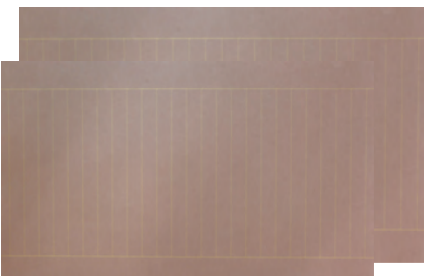

本鳥の子染 小豆

AK41-7 4,950円(税込)
(本体価格 4,500円)
280×454mm/5枚
JAN 101410 入数5袋
本鳥の子紙 手本付
金野 18mm 幅 24行

AK51-7 4,950円(税込)
(本体価格 4,500円)
〈大判〉292×482mm/5枚
JAN 101526 入数5袋
本鳥の子紙 手本付
金野 20mm 幅 23行

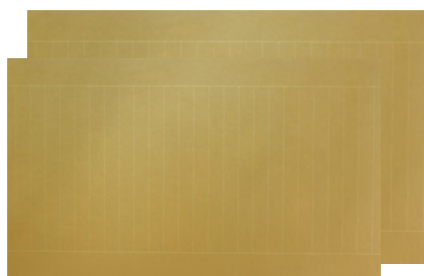

本鳥の子染 金茶

AK41-8 4,950円(税込)
(本体価格 4,500円)
280×454mm/5枚
JAN 101427 入数5袋
本鳥の子紙 手本付
金野 18mm 幅 24行

AK51-8 4,950円(税込)
(本体価格 4,500円)
〈大判〉292×482mm/5枚
JAN 101533 入数5袋
本鳥の子紙 手本付
金野 20mm 幅 23行

色紙 ■ 練習帳



半紙・画仙紙

加工紙・料紙

随書・写経用紙

色紙・練習帳

筆・墨・硯

展示用品

作品保存用品

水墨画
パフォー
マンス用品保存用冊子
手紙用品

篆刻用品

小物

和紙・裏打用紙

式辞・慶用用品

■ 大色紙



サイン用 BA11

110円(税込) (本体価格 100円)
242×273mm/1枚P
JAN 120015 入数1枚P×50袋
 しみなし しみあり

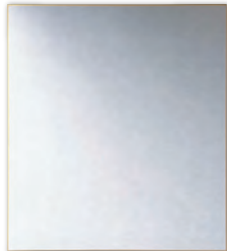

白鳥の子紙 BA17

143円(税込) (本体価格 130円)
242×273mm/1枚P
JAN 120077 入数1枚P×50袋
 しみなし しみあり



金潜紙 BA48

220円(税込) (本体価格 200円)
242×273mm/1枚P
JAN 120251 入数1枚P×50袋
 しみなし しみあり



扇中金 BA54

253円(税込) (本体価格 230円)
242×273mm/1枚P 金潜紙
JAN 120312 入数1枚P×50袋
 しみなし しみあり



天地ボカシ〈黄〉BA66-1

154円(税込) (本体価格 140円)
242×273mm/1枚P 奉書紙
JAN 120558 入数1枚P×50袋
 しみなし しみあり



奉書紙 BA12

110円(税込) (本体価格 100円)
242×273mm/1枚P
JAN 120022 入数1枚P×50袋
 しみなし しみあり

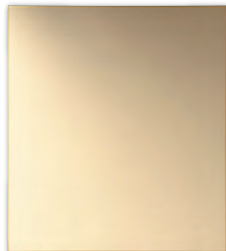

鳥の子紙 BA18

143円(税込) (本体価格 130円)
242×273mm/1枚P
JAN 120084 入数1枚P×50袋
 しみなし しみあり

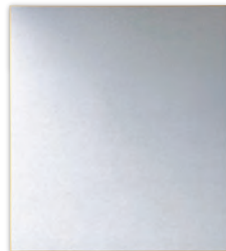

銀潜紙 BA49

220円(税込) (本体価格 200円)
242×273mm/1枚P
JAN 120268 入数1枚P×50袋
 しみなし しみあり



銀丸中白 BA55

253円(税込) (本体価格 230円)
242×273mm/1枚P 画仙紙
JAN 120329 入数1枚P×50袋
 しみなし しみあり



天地ボカシ〈紫〉BA66-2

154円(税込) (本体価格 140円)
242×273mm/1枚P 奉書紙
JAN 120565 入数1枚P×50袋
 しみなし しみあり



画仙紙 BA13

110円(税込) (本体価格 100円)
242×273mm/1枚P
JAN 120039 入数1枚P×50袋
 しみなし しみあり



越前画仙紙 BA19

220円(税込) (本体価格 200円)
242×273mm/1枚P 越前手漉
JAN 120091 入数1枚P×50袋
 しみなし しみあり



金丸中白 BA51

253円(税込) (本体価格 230円)
242×273mm/1枚P 画仙紙
JAN 120282 入数1枚P×50袋
 しみなし しみあり



丸中銀 BA56

253円(税込) (本体価格 230円)
242×273mm/1枚P 銀潜紙
JAN 120336 入数1枚P×50袋
 しみなし しみあり



天地ボカシ〈水〉BA66-3

154円(税込) (本体価格 140円)
242×273mm/1枚P 奉書紙
JAN 120572 入数1枚P×50袋
 しみなし しみあり



画仙紙ドーサ引 BA15

110円(税込) (本体価格 100円)
242×273mm/1枚P
JAN 120053 入数1枚P×50袋
 しみなし しみあり



紅星牌棉料単宣 BA22

220円(税込) (本体価格 200円)
242×273mm/1枚P 中国手漉
JAN 120121 入数1枚P×50袋
 しみなし しみあり



丸中金 BA52

253円(税込) (本体価格 230円)
242×273mm/1枚P 金潜紙
JAN 120299 入数1枚P×50袋
 しみなし しみあり



銀扇中白 BA57

253円(税込) (本体価格 230円)
242×273mm/1枚P 画仙紙
JAN 120343 入数1枚P×50袋
 しみなし しみあり



天地ボカシ〈桃〉BA66-4

154円(税込) (本体価格 140円)
242×273mm/1枚P 奉書紙
JAN 120589 入数1枚P×50袋
 しみなし しみあり



画仙紙 極上 BA16

121円(税込) (本体価格 110円)
242×273mm/1枚P
JAN 120060 入数1枚P×50袋
 しみなし しみあり



紅星牌重単宣 BA23

242円(税込) (本体価格 220円)
242×273mm/1枚P 中国手漉
JAN 120138 入数1枚P×50袋
 しみなし しみあり



金扇中白 BA53

253円(税込) (本体価格 230円)
242×273mm/1枚P 画仙紙
JAN 120305 入数1枚P×50袋
 しみなし しみあり



扇中銀 BA58

253円(税込) (本体価格 230円)
242×273mm/1枚P 銀潜紙
JAN 120350 入数1枚P×50袋
 しみなし しみあり



天地ボカシ〈緑〉BA66-5

154円(税込) (本体価格 140円)
242×273mm/1枚P 奉書紙
JAN 120596 入数1枚P×50袋
 しみなし しみあり

■ 大色紙



金欄扇中白〈紺〉BA63-1

242×273mm/1枚P 画仙紙
JAN 120404 入数1枚P×50袋



金欄丸中白〈紺〉BA64-1

264円(税込)(本体価格 240円)
242×273mm/1枚P 画仙紙
JAN 120459 入数1枚P×50袋

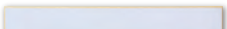

瓦當〈グレー〉BA81-1

165円(税込)(本体価格 150円)
242×273mm/1枚P 画仙紙
JAN 120862 入数1枚P×50袋



歌風〈茜〉BA31-1

220円(税込)(本体価格 200円)
242×273mm/1枚P 料紙
JAN 120923 入数1枚P×50袋



金欄扇中白〈朱〉BA63-2

242×273mm/1枚P 画仙紙
JAN 120411 入数1枚P×50袋



金欄丸中白〈朱〉BA64-2

264円(税込)(本体価格 240円)
242×273mm/1枚P 画仙紙
JAN 120466 入数1枚P×50袋

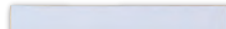

瓦當〈茶〉BA81-2

165円(税込)(本体価格 150円)
242×273mm/1枚P 画仙紙
JAN 120879 入数1枚P×50袋

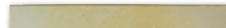

歌風〈米寿〉BA31-2

220円(税込)(本体価格 200円)
242×273mm/1枚P 料紙
JAN 120930 入数1枚P×50袋



金欄扇中白〈紫〉BA63-3

242×273mm/1枚P 画仙紙
JAN 120428 入数1枚P×50袋



金欄丸中白〈紫〉BA64-3

264円(税込)(本体価格 240円)
242×273mm/1枚P 画仙紙
JAN 120473 入数1枚P×50袋



瓦當〈紫〉BA81-3

165円(税込)(本体価格 150円)
242×273mm/1枚P 画仙紙
JAN 120886 入数1枚P×50袋



歌風〈鶯〉BA31-3

220円(税込)(本体価格 200円)
242×273mm/1枚P 料紙
JAN 120947 入数1枚P×50袋



金欄扇中白〈緑〉BA63-4

242×273mm/1枚P 画仙紙
JAN 120435 入数1枚P×50袋



金欄丸中白〈緑〉BA64-4

264円(税込)(本体価格 240円)
242×273mm/1枚P 画仙紙
JAN 120480 入数1枚P×50袋

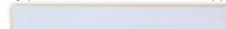

瓦當〈鶯〉BA81-4

165円(税込)(本体価格 150円)
242×273mm/1枚P 画仙紙
JAN 120893 入数1枚P×50袋

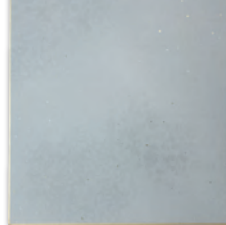

歌風〈グレー〉BA31-4

220円(税込)(本体価格 200円)
242×273mm/1枚P 料紙
JAN 120954 入数1枚P×50袋



金欄扇中白〈黄〉BA63-5

242×273mm/1枚P 画仙紙
JAN 120442 入数1枚P×50袋



金欄丸中白〈黄〉BA64-5

264円(税込)(本体価格 240円)
242×273mm/1枚P 画仙紙
JAN 120497 入数1枚P×50袋

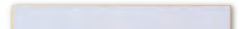

瓦當〈茜〉BA81-5

165円(税込)(本体価格 150円)
242×273mm/1枚P 画仙紙
JAN 120909 入数1枚P×50袋

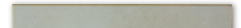

歌風〈茶〉BA31-5

220円(税込)(本体価格 200円)
242×273mm/1枚P 料紙
JAN 120961 入数1枚P×50袋



■ 小色紙



奉書紙 BD12

88円(税込)(本体価格 80円)
181×212mm/1枚P
JAN 121012 入数1枚P×50袋



画仙紙 BD13

88円(税込)(本体価格 80円)
181×212mm/1枚P
JAN 121029 入数1枚P×50袋



画仙紙ドーサ引 BD15

88円(税込)(本体価格 80円)
181×212mm/1枚P
JAN 121043 入数1枚P×50袋

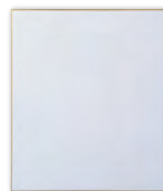

画仙紙極上 BD16

99円(税込)(本体価格 90円)
181×212mm/1枚P
JAN 121050 入数1枚P×50袋

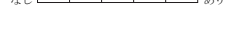

紅星牌棉料単宣 BD22

198円(税込)(本体価格 180円)
181×212mm/1枚P 中国手漉
JAN 121098 入数1枚P×50袋



半紙・画仙紙

加工紙・料紙

臨書・写経用紙

色紙・練習帳

筆・墨・硯

展示用品

作品保存用品

水墨画
ハフオーマンズ用品

保存用冊子
手紙用品

篆刻用品

小物

和紙・裏打用紙

式辞・慶弔用品

半紙・画仙紙

加工紙・料紙

臨書・写経用紙

色紙・練習帳

筆・墨・硯

展示用品

作品保存用品

水画
ハフォー
マンス用品

保存用品
紙用冊子

篆刻用品

小物

和紙・裏打用紙

式辞・慶弔用品

■ 短冊



奉書紙

並巾 BF12 77円(税込)
(本体価格 70円)

60×363mm/1枚P
JAN 123023 入数1枚P×50枚

広巾 BG12 88円(税込)
(本体価格 80円)

75×363mm/1枚P
JAN 124020 入数1枚P×50枚
しみなし ● しみあり



鳥の子紙

並巾 BF18 88円(税込)
(本体価格 80円)

60×363mm/1枚P
JAN 123085 入数1枚P×50枚

広巾 BG18 99円(税込)
(本体価格 90円)

75×363mm/1枚P
JAN 124082 入数1枚P×50枚
しみなし ● しみあり



砂子天地ボカシ〈黄〉

並巾 BF67-1 132円(税込)
(本体価格 120円)

60×363mm/1枚P
JAN 123160 入数1枚P×50枚

広巾 BG67-1 154円(税込)
(本体価格 140円)

75×363mm/1枚P
JAN 124167 入数1枚P×50枚
鳥の子紙
しみなし ● しみあり



画仙紙

並巾 BF13 77円(税込)
(本体価格 70円)

60×363mm/1枚P
JAN 123030 入数1枚P×50枚

広巾 BG13 88円(税込)
(本体価格 80円)

75×363mm/1枚P
JAN 124037 入数1枚P×50枚
しみなし ● しみあり



越前画仙紙

並巾 BF19 132円(税込)
(本体価格 120円)

60×363mm/1枚P
JAN 123092 入数1枚P×50枚

広巾 BG19 165円(税込)
(本体価格 150円)

75×363mm/1枚P
JAN 124099 入数1枚P×50枚
越前手漉
しみなし ● しみあり



砂子天地ボカシ〈紫〉

並巾 BF67-2 132円(税込)
(本体価格 120円)

60×363mm/1枚P
JAN 123177 入数1枚P×50枚

広巾 BG67-2 154円(税込)
(本体価格 140円)

75×363mm/1枚P
JAN 124174 入数1枚P×50枚
鳥の子紙
しみなし ● しみあり



画仙紙 ドーサ引

並巾 BF15 77円(税込)
(本体価格 70円)

60×363mm/1枚P
JAN 123054 入数1枚P×50枚

広巾 BG15 88円(税込)
(本体価格 80円)

75×363mm/1枚P
JAN 124051 入数1枚P×50枚
しみなし ● しみあり



紅星牌 棉料単宣

並巾 BF22 132円(税込)
(本体価格 120円)

60×363mm/1枚P
JAN 123115 入数1枚P×50枚

広巾 BG22 165円(税込)
(本体価格 150円)

75×363mm/1枚P
JAN 124112 入数1枚P×50枚
中国手漉
しみなし ● しみあり



砂子天地ボカシ〈水〉

並巾 BF67-3 132円(税込)
(本体価格 120円)

60×363mm/1枚P
JAN 123184 入数1枚P×50枚

広巾 BG67-3 154円(税込)
(本体価格 140円)

75×363mm/1枚P
JAN 124181 入数1枚P×50枚
鳥の子紙
しみなし ● しみあり



画仙紙 極上

並巾 BF16 88円(税込)
(本体価格 80円)

60×363mm/1枚P
JAN 123061 入数1枚P×50枚

広巾 BG16 99円(税込)
(本体価格 90円)

75×363mm/1枚P
JAN 124068 入数1枚P×50枚
しみなし ● しみあり



金潜紙

並巾 BF48 121円(税込)
(本体価格 110円)

60×363mm/1枚P
JAN 123146 入数1枚P×50枚

広巾 BG48 143円(税込)
(本体価格 130円)

75×363mm/1枚P
JAN 124143 入数1枚P×50枚
しみなし ● しみあり



砂子天地ボカシ〈桃〉

並巾 BF67-4 132円(税込)
(本体価格 120円)

60×363mm/1枚P
JAN 123191 入数1枚P×50枚

広巾 BG67-4 154円(税込)
(本体価格 140円)

75×363mm/1枚P
JAN 124198 入数1枚P×50枚
鳥の子紙
しみなし ● しみあり



白鳥の子紙

並巾 BF17 88円(税込)
(本体価格 80円)

60×363mm/1枚P
JAN 123078 入数1枚P×50枚

広巾 BG17 99円(税込)
(本体価格 90円)

75×363mm/1枚P
JAN 124075 入数1枚P×50枚
しみなし ● しみあり



銀潜紙

並巾 BF49 121円(税込)
(本体価格 110円)

60×363mm/1枚P
JAN 123153 入数1枚P×50枚

広巾 BG49 143円(税込)
(本体価格 130円)

75×363mm/1枚P
JAN 124150 入数1枚P×50枚
しみなし ● しみあり



砂子天地ボカシ〈緑〉

並巾 BF67-5 132円(税込)
(本体価格 120円)

60×363mm/1枚P
JAN 123207 入数1枚P×50枚

広巾 BG67-5 154円(税込)
(本体価格 140円)

75×363mm/1枚P
JAN 124204 入数1枚P×50枚
鳥の子紙
しみなし ● しみあり

■ 寸松庵



サイン用 BE11

66円(税込) (本体価格 60円)
121×136mm/1枚 P
JAN 122019 入数1枚 P×50枚

●					
---	--	--	--	--	--

 しみなし



奉書紙 BE12

66円(税込) (本体価格 60円)
121×136mm/1枚 P
JAN 122026 入数1枚 P×50枚

	●				
--	---	--	--	--	--

 しみあり



画仙紙 BE13

66円(税込) (本体価格 60円)
121×136mm/1枚 P
JAN 122033 入数1枚 P×50枚

		●			
--	--	---	--	--	--

 しみなし



画仙紙ドーサ引 BE14

66円(税込) (本体価格 60円)
121×136mm/1枚 P
JAN 122040 入数1枚 P×50枚

●					
---	--	--	--	--	--

 しみなし



画仙紙極上 BE16

77円(税込) (本体価格 70円)
121×136mm/1枚 P
JAN 122064 入数1枚 P×50枚

	●				
--	---	--	--	--	--

 しみなし



白鳥の子紙 BE17

77円(税込) (本体価格 70円)
121×136mm/1枚 P
JAN 122071 入数1枚 P×50枚

●					
---	--	--	--	--	--

 しみなし



鳥の子紙 BE18

77円(税込) (本体価格 70円)
121×136mm/1枚 P
JAN 122088 入数1枚 P×50枚

●					
---	--	--	--	--	--

 しみなし



越前画仙紙 BE19

110円(税込) (本体価格 100円)
121×136mm/1枚 P 越前手漉
JAN 122095 入数1枚 P×50枚

		●			
--	--	---	--	--	--

 しみなし

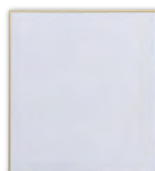

紅星牌棉料単宣 BE22

110円(税込) (本体価格 100円)
121×136mm/1枚 P 中国手漉
JAN 122125 入数1枚 P×50枚

				●	
--	--	--	--	---	--

 しみなし



金潜紙 BE48

99円(税込) (本体価格 90円)
121×136mm/1枚 P
JAN 122163 入数1枚 P×50枚

●					
---	--	--	--	--	--

 しみなし



銀潜紙 BE49

99円(税込) (本体価格 90円)
121×136mm/1枚 P
JAN 122170 入数1枚 P×50枚

●					
---	--	--	--	--	--

 しみなし



金丸中白 BE51

143円(税込) (本体価格 130円)
121×136mm/1枚 P 画仙紙
JAN 122187 入数1枚 P×50枚

		●			
--	--	---	--	--	--

 しみなし



丸中金 BE52

143円(税込) (本体価格 130円)
121×136mm/1枚 P 金潜紙
JAN 122194 入数1枚 P×50枚

●					
---	--	--	--	--	--

 しみなし



金扇中白 BE53

143円(税込) (本体価格 130円)
121×136mm/1枚 P 画仙紙
JAN 122200 入数1枚 P×50枚

		●			
--	--	---	--	--	--

 しみなし



扇中金 BE54

143円(税込) (本体価格 130円)
121×136mm/1枚 P 金潜紙
JAN 122217 入数1枚 P×50枚

●					
---	--	--	--	--	--

 しみなし



銀丸中白 BE55

143円(税込) (本体価格 130円)
121×136mm/1枚 P 画仙紙
JAN 122224 入数1枚 P×50枚

	●				
--	---	--	--	--	--

 しみなし



丸中銀 BE56

143円(税込) (本体価格 130円)
121×136mm/1枚 P 銀潜紙
JAN 122231 入数1枚 P×50枚

●					
---	--	--	--	--	--

 しみなし



銀扇中白 BE57

143円(税込) (本体価格 130円)
121×136mm/1枚 P 画仙紙
JAN 122248 入数1枚 P×50枚

		●			
--	--	---	--	--	--

 しみなし



扇中銀 BE58

143円(税込) (本体価格 130円)
121×136mm/1枚 P 銀潜紙
JAN 122255 入数1枚 P×50枚

●					
---	--	--	--	--	--

 しみなし



天地ボカシ<黄>BE67-1

88円(税込) (本体価格 80円)
121×136mm/1枚 P 奉書紙
JAN 122316 入数1枚 P×50枚

●					
---	--	--	--	--	--

 しみなし



天地ボカシ<紫>BE67-2

88円(税込) (本体価格 80円)
121×136mm/1枚 P 奉書紙
JAN 122323 入数1枚 P×50枚

●					
---	--	--	--	--	--

 しみなし



天地ボカシ<水>BE67-3

88円(税込) (本体価格 80円)
121×136mm/1枚 P 奉書紙
JAN 122330 入数1枚 P×50枚

●					
---	--	--	--	--	--

 しみなし

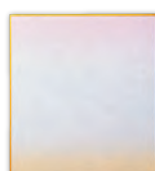

天地ボカシ<桃>BE67-4

88円(税込) (本体価格 80円)
121×136mm/1枚 P 奉書紙
JAN 122347 入数1枚 P×50枚

●					
---	--	--	--	--	--

 しみなし



天地ボカシ<緑>BE67-5

88円(税込) (本体価格 80円)
121×136mm/1枚 P 奉書紙
JAN 122354 入数1枚 P×50枚

●					
---	--	--	--	--	--

 しみなし



砂子天地ボカシ<黄>BE66-1

143円(税込) (本体価格 130円)
121×136mm/1枚 P 鳥の子紙
JAN 122262 入数1枚 P×50枚

●					
---	--	--	--	--	--

 しみなし



砂子天地ボカシ<紫>BE66-2

143円(税込) (本体価格 130円)
121×136mm/1枚 P 鳥の子紙
JAN 122279 入数1枚 P×50枚

●					
---	--	--	--	--	--

 しみなし



砂子天地ボカシ<水>BE66-3

143円(税込) (本体価格 130円)
121×136mm/1枚 P 鳥の子紙
JAN 122286 入数1枚 P×50枚

●					
---	--	--	--	--	--

 しみなし

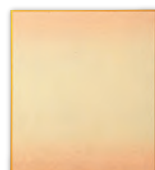

砂子天地ボカシ<桃>BE66-4

143円(税込) (本体価格 130円)
121×136mm/1枚 P 鳥の子紙
JAN 122293 入数1枚 P×50枚

●					
---	--	--	--	--	--

 しみなし



砂子天地ボカシ<緑>BE66-5

143円(税込) (本体価格 130円)
121×136mm/1枚 P 鳥の子紙
JAN 122309 入数1枚 P×50枚

●					
---	--	--	--	--	--

 しみなし

半紙・画仙紙

加工紙・料紙

臨書・写経用紙

色紙・練習帳

筆・墨・硯

展示用品

作品保存用品

水墨画
ハフオーマンス用品

保存用冊子
手紙用品

篆刻用品

小物

和紙・裏打用紙

式辞・慶弔用品

■ 豆色紙・カルタ・F-4・6・8・10

- 半紙・画仙紙
- 加工紙・料紙
- 臨書・写経用紙
- 色紙・練習帳
- 筆・墨・硯
- 展示用品
- 作品保存用品
- ハフオーマンス用品
水墨画
- 保存用冊子
手紙用品
- 篆刻用品
- 小物
- 和紙・裏打用紙
- 式辞・慶弔用品

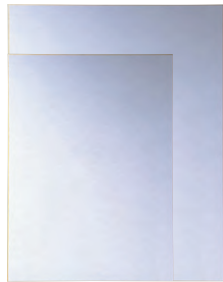

奉書紙

F-4 BH12 176円(税込)
(本体価格 160円)
243×334mm/1枚P
JAN 125010 入数1枚P×20袋

F-6 BI12 264円(税込)
(本体価格 240円)
318×410mm/1枚P
JAN 126017 入数1枚P×20袋
しみなし しみあり

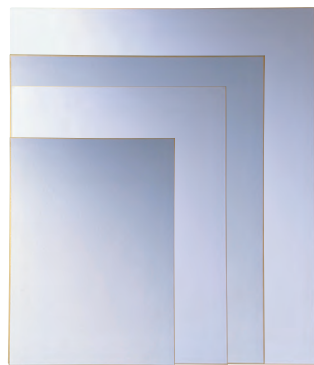

画仙紙 極上

F-4 BH16 187円(税込)
(本体価格 170円)
243×334mm/1枚P
JAN 125041 入数1枚P×20袋

F-6 BI16 275円(税込)
(本体価格 250円)
318×410mm/1枚P
JAN 126048 入数1枚P×20袋
しみなし しみあり

F-8 BJ16 374円(税込)
(本体価格 340円)
380×455mm/1枚P
JAN 127038 入数1枚P×20袋

F-10 BK16 462円(税込)
(本体価格 420円)
455×530mm/1枚P
JAN 128035 入数1枚P×20袋

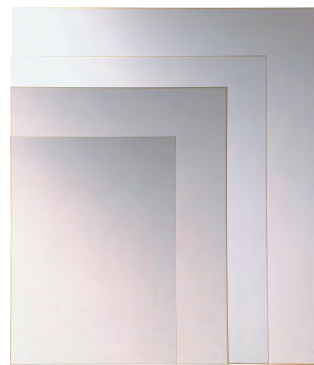

紅星牌 棉料単宣

F-4 BH22 352円(税込)
(本体価格 320円)
243×334mm/1枚P
JAN 125089 入数1枚P×20袋

F-6 BI22 451円(税込)
(本体価格 410円)
318×410mm/1枚P
JAN 126086 入数1枚P×20袋

F-8 BJ22 693円(税込)
(本体価格 630円)
380×455mm/1枚P
JAN 127045 入数1枚P×20袋

F-10 BK22 814円(税込)
(本体価格 740円)
455×530mm/1枚P
JAN 128042 入数1枚P×20袋

中国手漉
しみなし しみあり

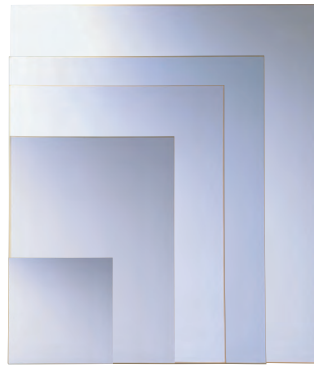

画仙紙

豆色紙 B013 66円(税込)
(本体価格 60円)
76×76mm/1枚P
JAN128684 入数1枚P×20袋

F-8 BJ13 363円(税込)
(本体価格 330円)
380×455mm/1枚P
JAN 127021 入数1枚P×20袋

F-4 BH13 176円(税込)
(本体価格 160円)
243×334mm/1枚P
JAN 125027 入数1枚P×20袋

F-6 BI13 264円(税込)
(本体価格 240円)
318×410mm/1枚P
JAN 126024 入数1枚P×20袋

F-10 BK13 451円(税込)
(本体価格 410円)
455×530mm/1枚P
JAN 128028 入数1枚P×20袋

しみなし しみあり

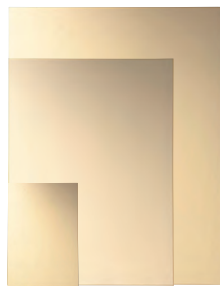

鳥の子紙

カルタ B018 88円(税込)
(本体価格 80円)
61×91mm/1枚P
JAN128691 入数1枚P×20袋

F-6 BI18 341円(税込)
(本体価格 310円)
318×410mm/1枚P
JAN 126055 入数1枚P×20袋

F-4 BH18 220円(税込)
(本体価格 200円)
243×334mm/1枚P
JAN 125058 入数1枚P×20袋

しみなし しみあり



画仙紙 ドーサ引

F-4 BH15 176円(税込)
(本体価格 160円)
243×334mm/1枚P
JAN 125034 入数1枚P×20袋

F-6 BI15 264円(税込)
(本体価格 240円)
318×410mm/1枚P
JAN 126031 入数1枚P×20袋
しみなし しみあり



越前画仙紙

F-4 BH19 330円(税込)
(本体価格 300円)
243×334mm/1枚P
JAN 125065 入数1枚P×20袋

F-6 BI19 462円(税込)
(本体価格 420円)
318×410mm/1枚P
JAN 126062 入数1枚P×20袋

越前手漉
しみなし しみあり

<色紙 規格表>

短冊並巾 60×363	短冊広巾 75×363	F-10 455×530mm
		F-8 380×455mm
		F-6 318×410mm
		F-4 243×334mm
		大色紙 242×273mm
		小色紙 181×212mm
		寸松庵 121×136mm
		カルタ 61×91mm
		豆色紙 76×76mm

■ 練習帳

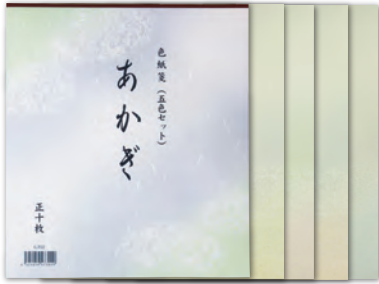

あかぎ GJ52

770円(税込) (本体価格 700円)
242×273mm/10枚綴
JAN 473029 入数 10冊
五色セット 鳥の子
 しみなし しみあり

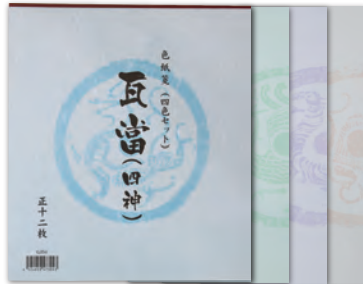

瓦當 四神 GJ54

880円(税込) (本体価格 800円)
242×273mm/12枚綴
JAN 473043 入数 10冊
四色セット 画仙紙
 しみなし しみあり



かな料紙 GJ60

330円(税込) (本体価格 300円)
242×273mm/20枚入
JAN 473050 入数 10冊
五色セット 料紙
 しみなし しみあり



色紙箋<画仙>GJ11-1

275円(税込) (本体価格 250円)
242×273mm/15枚綴
JAN 471193 入数 10冊
 しみなし しみあり



色紙箋<奉書>GJ11-3

275円(税込) (本体価格 250円)
242×273mm/15枚綴
JAN 472190 入数 10冊
 しみなし しみあり



寸松箋<画仙>GJ12-1

165円(税込) (本体価格 150円)
121×136mm/15枚綴
JAN 471995 入数 10冊
 しみなし しみあり



寸松箋<奉書>GJ12-2

165円(税込) (本体価格 150円)
121×136mm/15枚綴
JAN 472992 入数 10冊
 しみなし しみあり

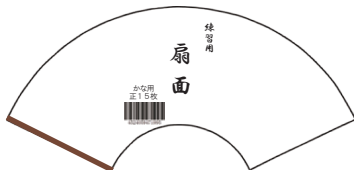

扇面<かな用> GJ59-1

330円(税込) (本体価格 300円)
310×100mm/15枚綴
JAN 473180 入数 10冊
 しみなし しみあり

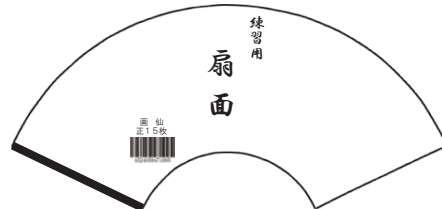

扇面<画仙> GJ59-2

440円(税込) (本体価格 400円)
400×135mm/15枚綴
JAN 473197 入数 10冊
 しみなし しみあり

■ 二曲屏風



二曲屏風<サイン用>BN15-1

440円(税込) (本体価格 400円)
484×272mm/1枚P
JAN 128707 入数 10冊
 しみなし しみあり

※別注もロットによって対応可能です。お気軽に弊社までお問い合わせください。

半紙・画仙紙

加工紙・料紙

臨書・写経用紙

色紙練習帳

筆・墨・硯

展示用品

作品保存用品

ハフオーマンズ用品
水・墨画

保存用冊子
手紙用品

篆刻用品

小物

和紙・裏打用紙

式辞・慶弔用品

短冊練習帳

半紙・画仙紙

加工紙・料紙

随書・写経用紙

色紙・練習帳

筆・墨・硯

展示用品

作品保存用品

水画
パフォー
マンス
用品

保存用
冊子
手紙
用品

篆刻用品

小物

和紙・裏打用紙

式辞・慶弔用品



短冊箋〈画仙〉GJ13-1

132円(税込) (本体価格 120円)
〈並幅〉60×363mm/15枚綴
JAN 471896 入数10冊

しみなし		●				しみあり
------	--	---	--	--	--	------



短冊箋〈画仙〉GJ14-1

165円(税込) (本体価格 150円)
〈広幅〉75×363mm/15枚綴
JAN 471797 入数10冊

しみなし		●				しみあり
------	--	---	--	--	--	------



短冊箋〈奉書〉GJ13-2

132円(税込) (本体価格 120円)
〈並幅〉60×363mm/15枚綴
JAN 472893 入数10冊

しみなし		●				しみあり
------	--	---	--	--	--	------



短冊箋〈奉書〉GJ14-2

165円(税込) (本体価格 150円)
〈広幅〉75×363mm/15枚綴
JAN 472794 入数10冊

しみなし		●				しみあり
------	--	---	--	--	--	------



はなうた GJ31

132円(税込) (本体価格 120円)
60×363mm/10枚綴
JAN 471513 入数10冊
五色セット 鳥の子

しみなし	●					しみあり
------	---	--	--	--	--	------



歌仙〈一〉 歌仙〈二〉 歌仙〈三〉 歌仙〈四〉 歌仙〈五〉

歌仙

一〈GJ15-1〉 JAN 471117
二〈GJ15-2〉 JAN 471124
三〈GJ15-3〉 JAN 471131
四〈GJ15-4〉 JAN 471148
五〈GJ15-5〉 JAN 471155
各 60×363mm/10枚綴
各入数/10冊 鳥の子

しみなし	●					しみあり
------	---	--	--	--	--	------



かげろう〈一〉 かげろう〈二〉 かげろう〈三〉 かげろう〈四〉 かげろう〈五〉

かげろう

一〈GJ16-1〉 JAN 471216
二〈GJ16-2〉 JAN 471223
三〈GJ16-3〉 JAN 471230
四〈GJ16-4〉 JAN 471247
五〈GJ16-5〉 JAN 471254
各 60×363mm/10枚綴
各入数/10冊 鳥の子

しみなし	●					しみあり
------	---	--	--	--	--	------

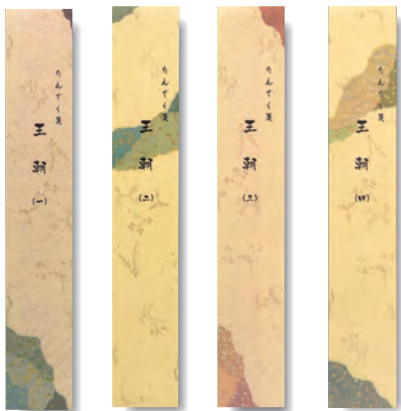

王朝〈一〉 王朝〈二〉 王朝〈三〉 王朝〈四〉

王朝

一〈GJ17-1〉 JAN 471315
二〈GJ17-2〉 JAN 471322
三〈GJ17-3〉 JAN 471339
四〈GJ17-4〉 JAN 471346
各 60×363mm/10枚綴
各入数/10冊 鳥の子

しみなし	●					しみあり
------	---	--	--	--	--	------

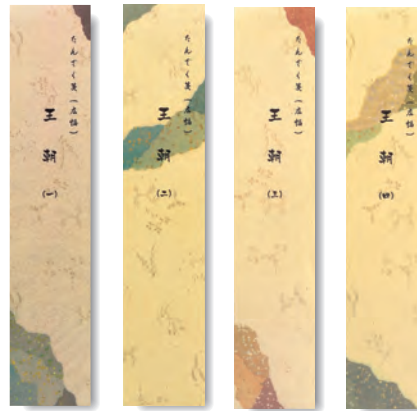

王朝〈一〉 王朝〈二〉 王朝〈三〉 王朝〈四〉

王朝〈広幅〉

一〈GJ18-1〉 JAN 471414
二〈GJ18-2〉 JAN 471421
三〈GJ18-3〉 JAN 471438
四〈GJ18-4〉 JAN 471445
各 75×363mm/10枚綴
各入数/10冊 鳥の子

しみなし	●					しみあり
------	---	--	--	--	--	------

筆·墨·硯



半紙・画仙紙

加工紙・料紙

臨書・写経用紙

色紙・練習帳

筆・墨・硯

展示用品

作品保存用品

パフォーマンス用品
水墨画保存用冊子
手紙用品

篆刻用品

小物

和紙・裏打用紙

式辞・慶弔用品

■ 坑仔巖端溪硯

中国広東高要県に面する斧柯山一帯より産出される。鋒鋦が緻密なので、墨がきめ細くおります。



長方五吋 HS15
13,200円(税込)
(本体価格 12,000円)
84×16×125mm
JAN 476501 入数5面



長方六吋 HS16
18,700円(税込)
(本体価格 17,000円)
100×20×150mm
JAN 476518 入数5面



長方七吋 HS17
27,500円(税込)
(本体価格 25,000円)
112×21×176mm
JAN 476525 入数5面

■ 麻子坑端溪硯

中国広東省肇慶市より産出される。端溪硯は、鋒鋦が緻密なので、墨がきめ細くおります。



長方五吋 HM15
10,780円(税込)
(本体価格 9,800円)
85×18×128mm
JAN 476013 入数5面



長方六吋 HM16
16,720円(税込)
(本体価格 15,200円)
99×19×151mm
JAN 476020 入数5面



長方七吋 HM17
25,520円(税込)
(本体価格 23,200円)
106×15×175mm
JAN 476037 入数5面



薄楕円三吋 HM73
7,920円(税込)
(本体価格 7,200円)
61×10×77mm
JAN 476099 入数5面



楕円四吋 HM64
7,920円(税込)
(本体価格 7,200円)
78×15×103mm
JAN 476068 入数5面



薄楕円四吋 HM74
7,920円(税込)
(本体価格 7,200円)
78×9×103mm
JAN 476105 入数5面



楕円五吋 HM65
10,780円(税込)
(本体価格 9,800円)
92×15×126mm
JAN 476075 入数5面



薄楕円五吋 HM75
10,780円(税込)
(本体価格 9,800円)
92×9×126mm
JAN 476112 入数5面

■ 宋坑端溪硯

石色は、麻子坑などに比べて茶系色です。水持ちが良く、墨が乾きにくいのが特長です。



長方五吋 HN15
7,930円(税込)
(本体価格 7,300円)
84×16×125mm
JAN 476136 入数5面



長方六吋 HN16
10,780円(税込)
(本体価格 9,800円)
100×20×150mm
JAN 476143 入数5面



長方七吋 HN17
17,600円(税込)
(本体価格 16,000円)
112×21×176mm
JAN 476150 入数5面



長方八吋 HN18
25,520円(税込)
(本体価格 23,200円)
126×23×202mm
JAN 476167 入数5面

■ 歙州硯

中国安徽省歙県より産出される。細羅紋硯より墨の下りが良いです。



長方六吋 HJ46
6,050円(税込)
(本体価格 5,500円)
92×29×152mm
JAN 475559 入数5面



長方七吋 HJ47
6,600円(税込)
(本体価格 6,000円)
107×25×178mm
JAN 475566 入数5面



長方八吋 HJ48
7,150円(税込)
(本体価格 6,500円)
125×30×200mm
JAN 475573 入数5面



楕円四吋 HJ14
6,820円(税込)
(本体価格 6,200円)
102×17×72mm
JAN 475016 入数5面



楕円五吋 HJ15
8,140円(税込)
(本体価格 7,400円)
123×18×93mm
JAN 475023 入数5面



楕円六吋 HJ16
9,460円(税込)
(本体価格 8,600円)
150×19×110mm
JAN 475030 入数5面

■ 羅紋硯

初心者向けの硯。実用硯として人気があり、墨の下りも良い。



学生用四五平 HL31
495円(税込)
(本体価格 450円)
73×20×134mm
JAN 475337 入数 40面



学生用五三寸 HL32
605円(税込)
(本体価格 550円)
90×23×150mm
JAN 475344 入数 30面



長方五吋 HL15
770円(税込)
(本体価格 700円)
84×21×127mm
JAN 475269 入数 40面



長方六吋 HL16
990円(税込)
(本体価格 900円)
99×22×151mm
JAN 475276 入数 30面



長方七吋 HL17
1,320円(税込)
(本体価格 1,200円)
119×23×178mm
JAN 475283 入数 30面



長方八吋 HL18
1,760円(税込)
(本体価格 1,600円)
135×24×202mm
JAN 475290 入数 20面

■ 細羅紋硯

羅紋が細密に出ている硯。唐墨、発墨ともに優れている。



角上三五度 HK42
605円(税込)
(本体価格 550円)
45×15×107mm
JAN 475214 入数 50面



角上四二寸 HK43
660円(税込)
(本体価格 600円)
59×16×120mm
JAN 475221 入数 50面



長方四五平 HK31
770円(税込)
(本体価格 700円)
73×19×134mm
JAN 475160 入数 40面



長方五三寸 HK32
880円(税込)
(本体価格 800円)
91×22×150mm
JAN 475177 入数 30面



長方五吋 HK15
880円(税込)
(本体価格 800円)
84×21×127mm
JAN 475047 入数 40面



長方六吋 HK16
1,100円(税込)
(本体価格 1,000円)
99×22×151mm
JAN 475054 入数 30面



長方七吋 HK17
1,650円(税込)
(本体価格 1,500円)
119×23×178mm
JAN 475061 入数 30面



長方八吋 HK18
1,980円(税込)
(本体価格 1,800円)
135×24×202mm
JAN 475078 入数 20面



二面四平 HK51
880円(税込)
(本体価格 800円)
75×15×120mm
JAN 475351 入数 50面



篆刻二面 HK52
770円(税込)
(本体価格 700円)
70×14×75mm
JAN 475238 入数 50面

※硯は天然ですので、サイズ石質は多少異なります。上記掲載商品以外にも必要な商品がございましたら、弊社までご連絡ください。

■ セラミック硯



四五平 HH13
385円(税込)(本体価格 350円)
約 76×20×137mm/ 約 100g
JAN 475733 入数 100個
日本製



五三寸 HH14
495円(税込)(本体価格 450円)
約 89×23×149mm/ 約 140g
JAN 475740 入数 100個
日本製



■ 唐墨



鐵斎翁書画寶墨

JD11-1 2,090円(税込)
(本体価格 1,900円)
1/16 <31g> /1本
JAN 985133 入数 16本

JD11-2 3,960円(税込)
(本体価格 3,600円)
1/8 <62g> /1本
JAN 985140 入数 8本

JD11-3 7,810円(税込)
(本体価格 7,100円)
1/4 <125g> /1本
JAN 985157 入数 4本

JD11-4 17,160円(税込)
(本体価格 15,600円)
1/2 <250g> /1本
JAN 985164 入数 2本



書道墨 JD85
220円(税込)(本体価格 200円)
約 18×74×9mm/1本
JAN 985553 入数 100本



半紙・画仙紙

加工紙・料紙

臨書・写経用紙

色紙・練習帳

筆・墨・硯

展示用品

作品保存用品

水墨画
ハフオーマンズ用品

保存用冊子
手紙用品

篆刻用品

小物

和紙・裏打用紙

式辞・慶弔用品

■ オリジナル唐筆

半紙・画仙紙

加工紙・料紙

随書・写経用紙

色紙・練習帳

筆・墨・硯

展示用品

作品保存用品

パフォーマンス用品
水墨画

保存用冊子
手紙用品

篆刻用品

小物

和紙・裏打用紙

式辞・慶弔用品



選毫圓健

LM11 1,045円(税込)
(本体価格 950円)
直径・穂先:6径×24mm
JAN 211010 入数100本
原料:山兔、羊毛
用途:賞状書きや写経にご使用いただけます。



写巻

LM12 715円(税込)
(本体価格 650円)
直径・穂先:6径×22mm
JAN 211027 入数100本
原料:山兔、羊毛
用途:細字の楷書書きに向いています。写経や手紙、宛名書きにもご使用いただけます。



七紫三羊

LM13 495円(税込)
(本体価格 450円)
直径・穂先:6径×20mm
JAN 211034 入数100本
原料:山兔、羊毛
用途:写経や手紙、宛名書きにもご使用いただけます。



双料写巻

LM14 825円(税込)
(本体価格 750円)
直径・穂先:8径×24mm
JAN 211041 入数100本
原料:山兔、羊毛
用途:細字の楷書書きに向いています。写経や手紙、宛名書きにもご使用いただけます。



下筆春蚕食叶声

LM15 770円(税込)
(本体価格 700円)
直径・穂先:6径×23mm
JAN 211058 入数100本
原料:山兔、羊毛
用途:穂先の大きさ、腰の強さともに写経に最適な小筆です。



特製大七紫三羊毫

LM16 935円(税込)
(本体価格 850円)
直径・穂先:7径×25mm
JAN 211065 入数100本
原料:山兔、羊毛
用途:細字の楷書向けです。毛先の黒い部分で書く筆です。



双料五紫五羊

LM17 660円(税込)
(本体価格 600円)
直径・穂先:6径×23mm
JAN 211072 入数100本
原料:山兔、羊毛
用途:写経や手紙、宛名書きにもご使用いただけます。



剛健婀娜

LM18 605円(税込)
(本体価格 550円)
直径・穂先:5径×21mm
JAN 211089 入数100本
原料:山兔、羊毛
用途:写経に最適な筆です。



東風万里

LM19 495円(税込)
(本体価格 450円)
直径・穂先:5径×18mm
JAN 211096 入数100本
原料:山兔、羊毛
用途:細字の楷書向きです。



宜書宜画

LM20 495円(税込)
(本体価格 450円)
直径・穂先:5径×16mm
JAN 211102 入数100本
原料:鼈
用途:細字の楷書書きに向いています。



極品写巻小楷

LM21 715円(税込)
(本体価格 650円)
直径・穂先:5径×20mm
JAN 211119 入数100本
原料:山兔、羊毛
用途:写経に最適な筆です。



極品鶏狼毫小楷

LM22 495円(税込)
(本体価格 450円)
直径・穂先:4径×17mm
JAN 211126 入数100本
原料:鼈
用途:宛名書き、名前書き用に最適です。

■ 泰山牌 唐筆

■ オリジナル唐筆



花枝俏 一号

LH11 825円(税込)
(本体価格 750円)
直径・穂先:6径×25mm
JAN 211133 入数100本
原料:鼈
用途:実用文、細字、仮名向きです。



花枝俏 二号

LH12 715円(税込)
(本体価格 650円)
直径・穂先:5径×25mm
JAN 211140 入数100本
原料:鼈
用途:実用文、細字、仮名向きです。



花枝俏 三号

LH13 660円(税込)
(本体価格 600円)
直径・穂先:3径×20mm
JAN 211157 入数100本
原料:鼈
用途:実用文、細字、仮名向きです。



大筆 達筆

LM30 440円(税込)
(本体価格 400円)
寸法:約Φ13×242mm
直径・穂先:約Φ13×45mm
JAN 217074 入数100本
原料:ナイロン
用途:練習用・学生向きです。



小筆 はる風

LM31 275円(税込)
(本体価格 250円)
寸法:約Φ7×206mm
直径・穂先:約7×25mm
JAN 217081 入数100本
原料:ナイロン
用途:練習用・学生向きです。

■ 兼毫筆



兼毫筆No.1 LM50
 3,740円(税込) (本体価格 3,400円)
 直径・穂先：約20径×70mm
 JAN 217203 入数10本



兼毫筆No.2 LM51
 3,080円(税込) (本体価格 2,800円)
 直径・穂先：約15径×56mm
 JAN 217210 入数10本



兼毫筆No.3 LM52
 2,530円(税込) (本体価格 2,300円)
 直径・穂先：約13径×52mm
 JAN 217227 入数10本



兼毫筆No.4 LM53
 2,090円(税込) (本体価格 1,900円)
 直径・穂先：約12径×50mm
 JAN 217234 入数10本



兼毫筆No.5 LM54
 3,740円(税込) (本体価格 3,400円)
 直径・穂先：約20径×70mm
 JAN 217241 入数10本



兼毫筆No.6 LM55
 3,190円(税込) (本体価格 2,900円)
 直径・穂先：約17径×62mm
 JAN 217258 入数10本



兼毫筆No.7 LM56
 2,750円(税込) (本体価格 2,500円)
 直径・穂先：約15径×55mm
 JAN 217265 入数10本



兼毫筆No.8 LM57
 1,980円(税込) (本体価格 1,800円)
 直径・穂先：約10径×46mm
 JAN 217272 入数10本

半紙・画仙紙

加工紙・料紙

臨書・写経用紙

色紙・練習帳

筆・墨・硯

展示用品

作品保存用品

水墨画
 ハフオーマンス用品

保存用冊子
 手紙用品

篆刻用品

小物

和紙・裏打用紙

式辞・慶用用品

■ 羊毛筆

半紙・画仙紙

加工紙・料紙

臨書・写経用紙

色紙・練習帳

筆・墨・硯

展示用品

作品保存用品

水画
ハフォー
マンス
用品

保存用
冊子
手紙
用品

篆刻用品

小物

和紙・裏打用紙

式辞・慶弔用品



細光鋒 No.1 LN51

3,850円(税込) (本体価格 3,500円)
直径・穂先: 6.5径 × 47mm
JAN 210068 入数 5本



細光鋒 No.2 LN52

4,400円(税込) (本体価格 4,000円)
直径・穂先: 7.5径 × 53mm
JAN 210075 入数 5本



細光鋒 No.3 LN53

4,950円(税込) (本体価格 4,500円)
直径・穂先: 8径 × 58mm
JAN 210082 入数 5本



細光鋒 No.4 LN54

5,500円(税込) (本体価格 5,000円)
直径・穂先: 9径 × 63mm
JAN 210099 入数 5本



細光鋒 No.5 LN55

6,600円(税込) (本体価格 6,000円)
直径・穂先: 9.5径 × 66mm
JAN 210105 入数 5本



細光鋒 No.6 LN56

7,700円(税込) (本体価格 7,000円)
直径・穂先: 12径 × 76mm
JAN 210112 入数 5本



細光鋒 No.7 LN57

8,250円(税込) (本体価格 7,500円)
直径・穂先: 13径 × 83mm
JAN 210129 入数 5本



細光鋒 No.8 LN58

9,900円(税込) (本体価格 9,000円)
直径・穂先: 15径 × 95mm
JAN 210136 入数 5本



細光鋒 No.9 LN59

15,400円(税込) (本体価格 14,000円)
直径・穂先: 20径 × 95mm
JAN 210143 入数 5本



細光鋒 No.10 LN60

16,500円(税込) (本体価格 15,000円)
直径・穂先: 20径 × 100mm
JAN 210150 入数 5本

※極上の羊毛で作られた羊毛筆。墨含みが良いので、潤濁の変化の楽しみながら作品制作ができます。

展示用品

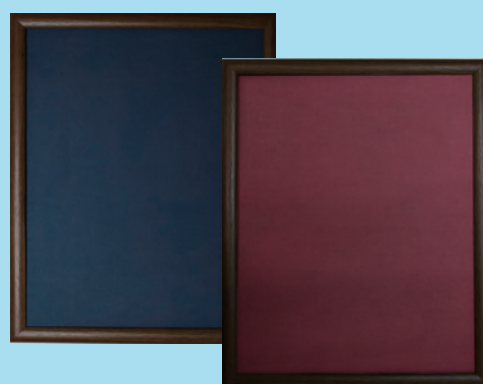

半紙・画仙紙

加工紙・料紙

随書・写経用紙

色紙・練習帳

筆・墨・硯

展示用品

作品保存用品

水墨画
ハフォー・マンス用品

保存用冊子
手紙用品

篆刻用品

小物

和紙・裏打用紙

式辞・慶弔用品

■色紙掛



ドンス 紺 DC25-1

880円(税込) (本体価格 800円)
332×370mm/1枚
JAN 820960 入数 10枚



ドンス 緑 DC25-2

880円(税込) (本体価格 800円)
332×370mm/1枚
JAN 820977 入数 10枚



ドンス 朱 DC25-3

880円(税込) (本体価格 800円)
332×370mm/1枚
JAN 820984 入数 10枚



ドンス 金茶 DC25-4

880円(税込) (本体価格 800円)
332×370mm/1枚
JAN 820991 入数 10枚



ドンス 白金 DC25-5

880円(税込) (本体価格 800円)
332×370mm/1枚
JAN 821004 入数 10枚



レザック 青 DA23-1

880円(税込) (本体価格 800円)
332×370mm/1枚
JAN 821813 入数 10枚



レザック 赤 DA23-2

880円(税込) (本体価格 800円)
332×370mm/1枚
JAN 821820 入数 10枚



レザック 鶯 DA23-3

880円(税込) (本体価格 800円)
332×370mm/1枚
JAN 821837 入数 10枚



レザック 黄 DA23-4

880円(税込) (本体価格 800円)
332×370mm/1枚
JAN 821844 入数 10枚



レザック 茶 DA23-5

880円(税込) (本体価格 800円)
332×370mm/1枚
JAN 821851 入数 10枚



優美 茶色 DD12-1

825円(税込) (本体価格 750円)
332×370mm/1枚
JAN 823350 入数 10枚



優美 水色 DD12-2

825円(税込) (本体価格 750円)
332×370mm/1枚
JAN 823367 入数 10枚



優美 草色 DD12-3

825円(税込) (本体価格 750円)
332×370mm/1枚
JAN 823374 入数 10枚



優美 辛子 DD12-4

825円(税込) (本体価格 750円)
332×370mm/1枚
JAN 823381 入数 10枚



優美 橙色 DD12-5

825円(税込) (本体価格 750円)
332×370mm/1枚
JAN 823398 入数 10枚

色紙掛は縦横兼用

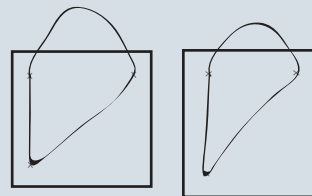

壁掛利用時

■半紙掛・半懐掛



ドンス 紺 DC27-1

1,100円(税込) (本体価格 1,000円)
 〈半紙掛〉 330×433mm/1枚
 JAN 821615 入数 10枚



ドンス 緑 DC27-2

1,100円(税込) (本体価格 1,000円)
 〈半紙掛〉 330×433mm/1枚
 JAN 821622 入数 10枚



ドンス 朱 DC27-3

1,100円(税込) (本体価格 1,000円)
 〈半紙掛〉 330×433mm/1枚
 JAN 821639 入数 10枚



ドンス 金茶 DC27-4

1,100円(税込) (本体価格 1,000円)
 〈半紙掛〉 330×433mm/1枚
 JAN 821646 入数 10枚



ドンス 白金 DC27-5

1,100円(税込) (本体価格 1,000円)
 〈半紙掛〉 330×433mm/1枚
 JAN 821653 入数 10枚



レザック 青 DA25-1

1,100円(税込) (本体価格 1,000円)
 〈半紙掛〉 330×433mm/1枚
 JAN 821912 入数 10枚



レザック 赤 DA25-2

1,100円(税込) (本体価格 1,000円)
 〈半紙掛〉 330×433mm/1枚
 JAN 821929 入数 10枚



レザック 鶯 DA25-3

1,100円(税込) (本体価格 1,000円)
 〈半紙掛〉 330×433mm/1枚
 JAN 821936 入数 10枚



レザック 黄 DA25-4

1,100円(税込) (本体価格 1,000円)
 〈半紙掛〉 330×433mm/1枚
 JAN 821943 入数 10枚



レザック 茶 DA25-5

1,100円(税込) (本体価格 1,000円)
 〈半紙掛〉 330×433mm/1枚
 JAN 821950 入数 10枚



優美 茶色 DD14-1

935円(税込) (本体価格 850円)
 〈半紙掛〉 330×433mm/1枚
 JAN 823459 入数 10枚



優美 水色 DD14-2

935円(税込) (本体価格 850円)
 〈半紙掛〉 330×433mm/1枚
 JAN 823466 入数 10枚



優美 草色 DD14-3

935円(税込) (本体価格 850円)
 〈半紙掛〉 330×433mm/1枚
 JAN 823473 入数 10枚

優美 茶色 DD15-1

935円(税込) (本体価格 850円)
 〈半紙掛〉 330×433mm/1枚
 JAN 823503 入数 10枚

優美 水色 DD15-2

935円(税込) (本体価格 850円)
 〈半紙掛〉 330×433mm/1枚
 JAN 823510 入数 10枚

優美 草色 DD15-3

935円(税込) (本体価格 850円)
 〈半紙掛〉 330×433mm/1枚
 JAN 823527 入数 10枚



優美 辛子 DD14-4

935円(税込) (本体価格 850円)
 〈半紙掛〉 330×433mm/1枚
 JAN 823480 入数 10枚



優美 橙色 DD14-5

935円(税込) (本体価格 850円)
 〈半紙掛〉 330×433mm/1枚
 JAN 823497 入数 10枚

優美 辛子 DD15-4

935円(税込) (本体価格 850円)
 〈半紙掛〉 330×433mm/1枚
 JAN 823534 入数 10枚

優美 橙色 DD15-5

935円(税込) (本体価格 850円)
 〈半紙掛〉 330×433mm/1枚
 JAN 823541 入数 10枚

半紙・半懐紙掛は縦横兼用

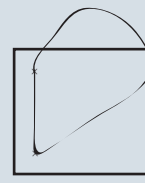
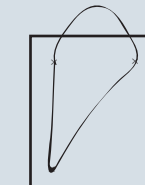

壁掛利用時

半紙・画仙紙

加工紙・料紙

臨書・写経用紙

色紙・練習帳

筆・墨・硯

展示用品

作品保存用品

ハフオーマンズ用品
水墨画

保存用冊子
手紙用品

篆刻用品

小物

和紙・裏打用紙

式辞・慶弔用品

半紙・画仙紙

加工紙・料紙

臨書・写経用紙

色紙・練習帳

筆・墨・硯

展示用品

作品保存用品

水画
パフォー
マンス
用品

保存用
冊子
手紙
用品

篆刻用品

小物

和紙・裏打用紙

式辞・慶弔用品

■短冊掛



ドンス紺 DC21-1

550円(税込) (本体価格 500円)
105×460mm/1枚
JAN 820519 入数 10枚

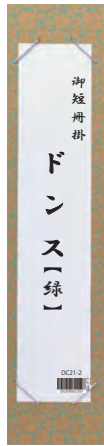

ドンス緑 DC21-2

550円(税込) (本体価格 500円)
105×460mm/1枚
JAN 820526 入数 10枚

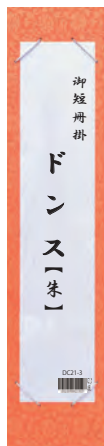

ドンス朱 DC21-3

550円(税込) (本体価格 500円)
105×460mm/1枚
JAN 820533 入数 10枚

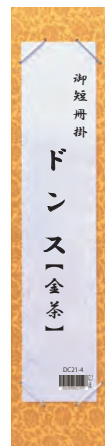

ドンス金茶 DC21-4

550円(税込) (本体価格 500円)
105×460mm/1枚
JAN 820540 入数 10枚

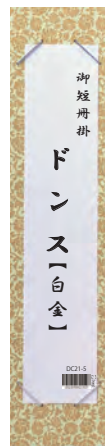

ドンス白金 DC21-5

550円(税込) (本体価格 500円)
105×460mm/1枚
JAN 820557 入数 10枚



レザック青 DA21-1

550円(税込) (本体価格 500円)
105×460mm/1枚
JAN 821516 入数 10枚



レザック赤 DA21-2

550円(税込) (本体価格 500円)
105×460mm/1枚
JAN 821523 入数 10枚



レザック鶯 DA21-3

550円(税込) (本体価格 500円)
105×460mm/1枚
JAN 821530 入数 10枚



レザック黄 DA21-4

550円(税込) (本体価格 500円)
105×460mm/1枚
JAN 821547 入数 10枚



レザック茶 DA21-5

550円(税込) (本体価格 500円)
105×460mm/1枚
JAN 821554 入数 10枚



優美 茶色 DD21-1

495円(税込) (本体価格 450円)
105×460mm/1枚
JAN 823558 入数 10枚



優美 辛子 DD21-4

495円(税込) (本体価格 450円)
105×460mm/1枚
JAN 823589 入数 10枚



優美 水色 DD21-2

495円(税込) (本体価格 450円)
105×460mm/1枚
JAN 823565 入数 10枚



優美 橙色 DD21-5

495円(税込) (本体価格 450円)
105×460mm/1枚
JAN 823596 入数 10枚



優美 草色 DD21-3

495円(税込) (本体価格 450円)
105×460mm/1枚
JAN 823572 入数 10枚

短冊掛は縦掛

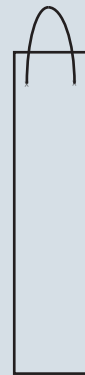

壁掛利用時

■ はがき掛



ドンス 紺 DC26-1
495円(税込) (本体価格 450円)
160×210mm/1枚
JAN 821561 入数 10枚



ドンス 緑 DC26-2
495円(税込) (本体価格 450円)
160×210mm/1枚
JAN 821578 入数 10枚



ドンス 朱 DC26-3
495円(税込) (本体価格 450円)
160×210mm/1枚
JAN 821585 入数 10枚



ドンス 金茶 DC26-4
495円(税込) (本体価格 450円)
160×210mm/1枚
JAN 821592 入数 10枚



ドンス 白金 DC26-5
495円(税込) (本体価格 450円)
160×210mm/1枚
JAN 821608 入数 10枚



レザック 青 DA24-1
495円(税込) (本体価格 450円)
160×210mm/1枚
JAN 821868 入数 10枚



レザック 赤 DA24-2
495円(税込) (本体価格 450円)
160×210mm/1枚
JAN 821875 入数 10枚



レザック 鶯 DA24-3
495円(税込) (本体価格 450円)
160×210mm/1枚
JAN 821882 入数 10枚



レザック 黄 DA24-4
495円(税込) (本体価格 450円)
160×210mm/1枚
JAN 821899 入数 10枚



レザック 茶 DA24-5
495円(税込) (本体価格 450円)
160×210mm/1枚
JAN 821905 入数 10枚



色がさね 米寿 DB11-1
550円(税込) (本体価格 500円)
160×210mm/1枚 布張
JAN 822018 入数 10枚



色がさね 茶 DB11-2
550円(税込) (本体価格 500円)
160×210mm/1枚 布張
JAN 822025 入数 10枚



色がさね 青 DB11-3
550円(税込) (本体価格 500円)
160×210mm/1枚 布張
JAN 822032 入数 10枚



色がさね 紫 DB11-4
550円(税込) (本体価格 500円)
160×210mm/1枚 布張
JAN 822049 入数 10枚



色がさね 萌葱 DB11-5
550円(税込) (本体価格 500円)
160×210mm/1枚 布張
JAN 822056 入数 10枚



優美 茶色 DD13-1
440円(税込) (本体価格 400円)
160×210mm/1枚
JAN 823404 入数 10枚



優美 水色 DD13-2
440円(税込) (本体価格 400円)
160×210mm/1枚
JAN 823411 入数 10枚



優美 草色 DD13-3
440円(税込) (本体価格 400円)
160×210mm/1枚
JAN 823428 入数 10枚



優美 辛子 DD13-4
440円(税込) (本体価格 400円)
160×210mm/1枚
JAN 823435 入数 10枚



優美 橙色 DD13-5
440円(税込) (本体価格 400円)
160×210mm/1枚
JAN 823442 入数 10枚

はがき掛は縦横立掛兼用

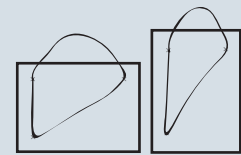

壁掛
利用時

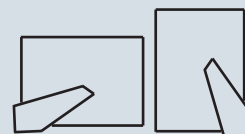

卓上
利用時

※付属部品で卓上用として利用できます。

半紙・画仙紙

加工紙・料紙

臨書・写経用紙

色紙・練習帳

筆・墨・硯

展示用品

作品保存用品

ハフオーマンズ用品
水墨画

保存用冊子
手紙用品

篆刻用品

小物

和紙・裏打用紙

式辞・慶弔用品

半紙・画仙紙
加工紙・料紙
臨書・写経用紙
色紙・練習帳
筆・墨・硯
展示用品
作品保存用品
ハフォー・マンス用品
水墨画
保存用冊子
手紙用品
篆刻用品
小物
和紙・裏打用紙
式辞・慶弔用品

■寸松庵掛



ドンス 紺 DC24-1
495円(税込)(本体価格 450円)
194×210mm/1枚
JAN 820014 入数 10枚



ドンス 緑 DC24-2
495円(税込)(本体価格 450円)
194×210mm/1枚
JAN 820021 入数 10枚



ドンス 朱 DC24-3
495円(税込)(本体価格 450円)
194×210mm/1枚
JAN 820038 入数 10枚



ドンス 金茶 DC24-4
495円(税込)(本体価格 450円)
194×210mm/1枚
JAN 820045 入数 10枚



ドンス 白金 DC24-5
495円(税込)(本体価格 450円)
194×210mm/1枚
JAN 820052 入数 10枚



レザック 青 DA22-1
495円(税込)(本体価格 450円)
194×210mm/1枚
JAN 821011 入数 10枚



レザック 赤 DA22-2
495円(税込)(本体価格 450円)
194×210mm/1枚
JAN 821028 入数 10枚



レザック 鶯 DA22-3
495円(税込)(本体価格 450円)
194×210mm/1枚
JAN 821035 入数 10枚



レザック 黄 DA22-4
495円(税込)(本体価格 450円)
194×210mm/1枚
JAN 821042 入数 10枚



レザック 茶 DA22-5
495円(税込)(本体価格 450円)
194×210mm/1枚
JAN 821059 入数 10枚

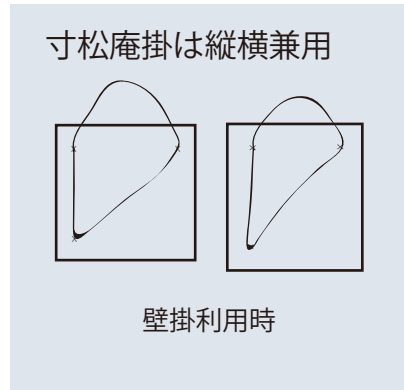

■はがき・寸松庵掛



丸型自在掛 緑 DK11-1
770円(税込)(本体価格 700円)
Φ250径×10mm/1枚
JAN 823251 入数 10枚



丸型自在掛 青 DK11-2
770円(税込)(本体価格 700円)
Φ250径×10mm/1枚
JAN 823268 入数 10枚



丸型自在掛 茶 DK11-3
770円(税込)(本体価格 700円)
Φ250径×10mm/1枚
JAN 823275 入数 10枚



丸型自在掛 柿 DK11-4
770円(税込)(本体価格 700円)
Φ250径×10mm/1枚
JAN 823282 入数 10枚



丸型自在掛 赤 DK11-5
770円(税込)(本体価格 700円)
Φ250径×10mm/1枚
JAN 823299 入数 10枚



■ 木製立掛品



単色紙立て 丸型 MF18
 385円(税込) (本体価格 350円)
 Φ90×15mm/1枚
 JAN 964046 入数 10枚

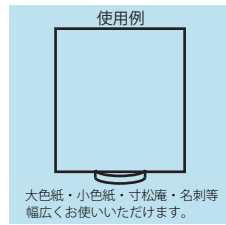

使用例
 大色紙・小色紙・寸松庵・名刺等
 幅広くお使いいただけます。



単色紙立て 二本組 MF19
 550円(税込) (本体価格 500円)
 Φ30×80mm/1本
 JAN 964053 入数 10組

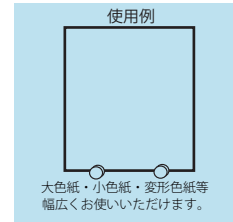

使用例
 大色紙・小色紙・変形色紙等
 幅広くお使いいただけます。

※ゴムの木を使用しております。

■ 豆色紙掛



レザック 青 DA26-1
 220円(税込) (本体価格 200円)
 約76×76mm/1枚
 JAN 822308 入数 10枚



レザック 赤 DA26-2
 220円(税込) (本体価格 200円)
 約76×76mm/1枚
 JAN 822315 入数 10枚



レザック 鶯 DA26-3
 220円(税込) (本体価格 200円)
 約76×76mm/1枚
 JAN 822322 入数 10枚



レザック 黄 DA26-4
 220円(税込) (本体価格 200円)
 約76×76mm/1枚
 JAN 822339 入数 10枚



レザック 茶 DA26-5
 220円(税込) (本体価格 200円)
 約76×76mm/1枚
 JAN 822346 入数 10枚

■ 小色紙掛



レザック 青 DA27-1
 825円(税込) (本体価格 750円)
 約263×308mm/1枚
 JAN 822353 入数 10枚



レザック 赤 DA27-2
 825円(税込) (本体価格 750円)
 約263×308mm/1枚
 JAN 822360 入数 10枚



レザック 鶯 DA27-3
 825円(税込) (本体価格 750円)
 約263×308mm/1枚
 JAN 822377 入数 10枚



レザック 黄 DA27-4
 825円(税込) (本体価格 750円)
 約263×308mm/1枚
 JAN 822384 入数 10枚



レザック 茶 DA27-5
 825円(税込) (本体価格 750円)
 約263×308mm/1枚
 JAN 822391 入数 10枚

半紙・画仙紙

加工紙・料紙

臨書・写経用紙

色紙・練習帳

筆・墨・硯

展示用品

作品保存用品

ハフオーマンズ用品
 水墨画

保存用冊子
 手紙用品

篆刻用品

小物

和紙・裏打用紙

式辞・慶弔用品

半紙・画仙紙
加工紙・料紙
臨書・写経用紙
色紙・練習帳
筆・墨・硯
展示用品
作品保存用品
ハフオーマンス用品
水墨画
保存用冊子
手紙用品
篆刻用品
小物
和紙・裏打用紙
式辞・慶弔用品

額



半紙額 ふみの里 グレー

ME71 1,980円(税込) (本体価格1,800円)
470×380×15mm/1枚
JAN 963377 入数 10枚
枠:再生樹脂 表面:再生PET 1100g



半紙額 ふみの里 鶯

ME72 1,980円(税込) (本体価格1,800円)
470×380×15mm/1枚
JAN 963384 入数 10枚
枠:再生樹脂 表面:再生PET 1100g



半紙額 ふみの里 米寿

ME73 1,980円(税込) (本体価格1,800円)
470×380×15mm/1枚
JAN 963391 入数 10枚
枠:再生樹脂 表面:再生PET 1100g



半紙額 ふみの里 紺

ME74 1,980円(税込) (本体価格1,800円)
470×380×15mm/1枚
JAN 963490 入数 10枚
枠:再生樹脂 表面:再生PET 1100g



半紙額 ふみの里 エンジ

ME75 1,980円(税込) (本体価格1,800円)
470×380×15mm/1枚
JAN 963506 入数 10枚
枠:再生樹脂 表面:再生PET 1100g

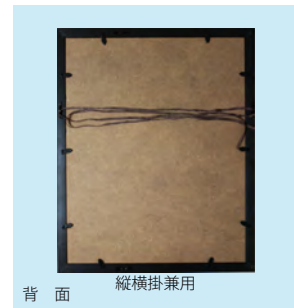

背面 縦横掛兼用



色紙額 さざ波 白

ME76 1,100円(税込) (本体価格1,000円)
304×273×15mm/1枚
JAN 963520 入数 10枚
枠:再生樹脂 表面:再生PET 400g



色紙額 さざ波 黒

ME77 1,100円(税込) (本体価格1,000円)
304×273×15mm/1枚
JAN 963537 入数 10枚
枠:再生樹脂 表面:再生PET 400g

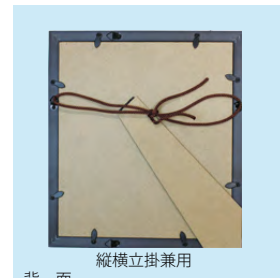

背面 縦横立掛兼用



ハガキ立て 夢物語 緑

ME91-2 440円(税込) (本体価格 400円)
190×141×15mm/1枚
JAN 963452 入数 20枚
枠:再生樹脂 表面:再生PET 125g



ハガキ立て 夢物語 焦茶

ME91-3 440円(税込) (本体価格 400円)
190×141×15mm/1枚
JAN 963469 入数 20枚
枠:再生樹脂 表面:再生PET 125g



ハガキ立て 夢物語 茶

ME91-4 440円(税込) (本体価格 400円)
190×141×15mm/1枚
JAN 963476 入数 20枚
枠:再生樹脂 表面:再生PET 125g

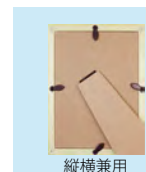

背面 縦横兼用

■ 掛軸多当



掛軸多当 寸松庵用 DE11

385円(税込) (本体価格 350円)
155×470mm/1枚
JAN 801112 入数 50枚



掛軸多当 ハガキ縦用 DE17

385円(税込) (本体価格 350円)
150×510mm/1枚
JAN 801815 入数 50枚



掛軸多当 短冊用 DE12

385円(税込) (本体価格 350円)
95×830mm/1枚
JAN 801211 入数 50枚



掛軸多当 色紙用 DE13

550円(税込) (本体価格 500円)
265×806mm/1枚
JAN 801310 入数 25枚

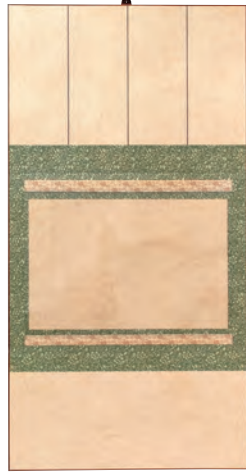

掛軸多当 F-4用 DE14

715円(税込) (本体価格 650円)
400×775mm/1枚
JAN 801419 入数 25枚



掛軸多当 F-6用 DE15

880円(税込) (本体価格 800円)
480×840mm/1枚
JAN 801617 入数 25枚

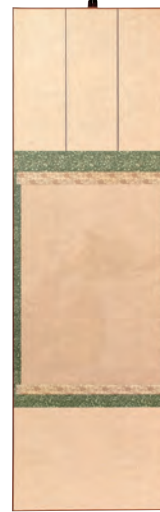

掛軸多当 半紙用 DE16

550円(税込) (本体価格 500円)
265×838mm/1枚
JAN 801716 入数 25枚

■ 美装軸・半紙装



美装軸 半紙用 EE13

770円(税込) (本体価格 700円)
340×705mm/1本
JAN 841088 入数 20本



美装軸 色紙用 EE14

770円(税込) (本体価格 700円)
340×705mm/1本
JAN 841095 入数 20本

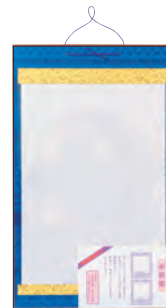

半紙装 DF11

550円(税込) (本体価格 500円)
265×432mm/1枚
JAN 800016 入数 50枚

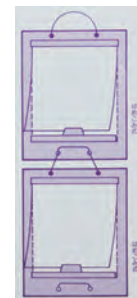

使用例

何枚でも連結することが出来る書道用掛軸。差し込むだけなので、簡単に展示することができます。

半紙・画仙紙

加工紙・料紙

臨書・写経用紙

色紙・練習帳

筆・墨・硯

展示用品

作品保存用品

ハフオーマンス用品
水墨画

保存用冊子
手紙用品

篆刻用品

小物

和紙・裏打用紙

式辞・慶弔用品

- 半紙・画仙紙
- 加工紙・料紙
- 臨書・写経用紙
- 色紙・練習帳
- 筆・墨・硯
- 展示用品
- 作品保存用品
- ハフォー・マンス用品
- 水墨画
- 保存用冊子
- 手紙用品
- 篆刻用品
- 小物
- 和紙・裏打用紙
- 式辞・慶弔用品

■ 仮巻

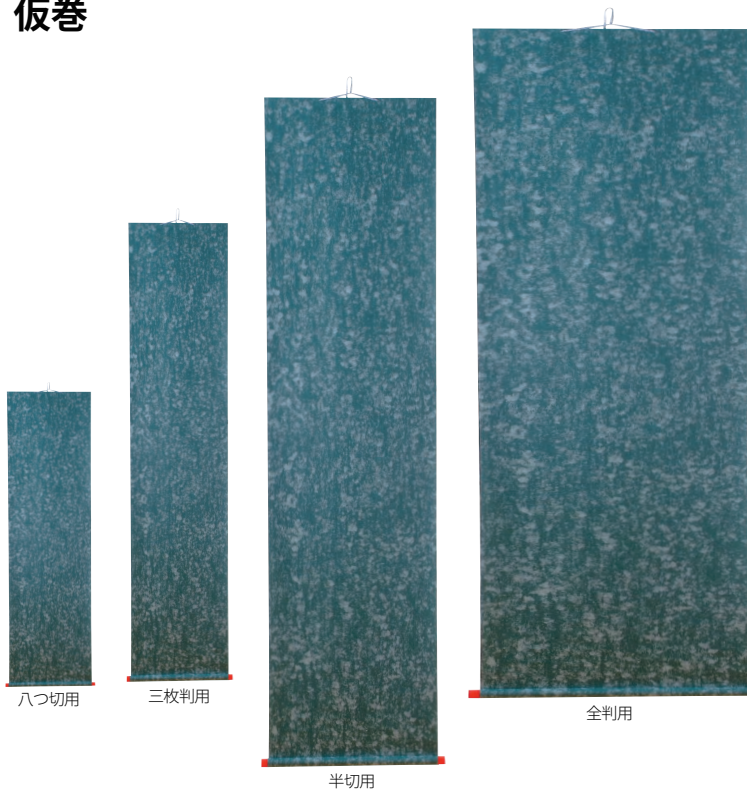

仮巻 雲花紙

- 八つ切用 EA11**
 330円(税込)(本体価格 300円)
 250×850mm/1本
 JAN 840012 入数 100本
- 三枚判用 EA12**
 385円(税込)(本体価格 350円)
 300×1390mm/1本
 JAN 840029 入数 100本
- 半切用 EA13**
 385円(税込)(本体価格 350円)
 440×1720mm/1本
 JAN 840036 入数 100本
- 全判用 EA14**
 715円(税込)(本体価格 650円)
 880×1720mm/1本
 JAN 840043 入数 100本
- 半切 1/2用 EA15**
 385円(税込)(本体価格 350円)
 440×1040mm/1本
 JAN 840050 入数 100本
- 二枚判用 EA18**
 385円(税込)(本体価格 350円)
 300×800mm/1本
 JAN 840081 入数 100本

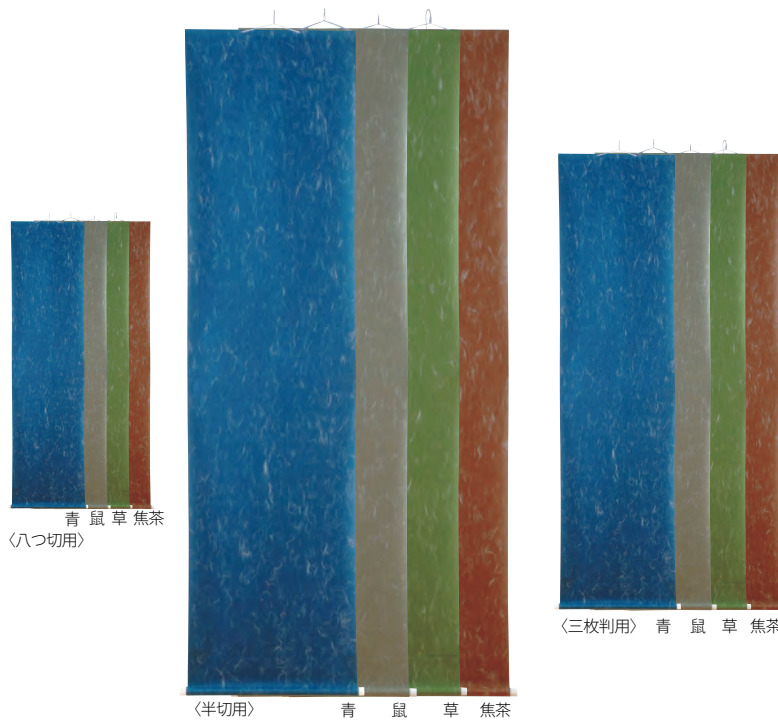

仮巻 雲龍紙

- | 八つ切用 | 半切用 | 三枚判用 |
|----------------------------|-----------------------------|-----------------------------|
| 青〈EB11-1〉
JAN 840104 | 青〈EB13-1〉
JAN 840319 | 青〈EB12-1〉
JAN 840210 |
| 鼠〈EB11-2〉
JAN 840111 | 鼠〈EB13-2〉
JAN 840326 | 鼠〈EB12-2〉
JAN 840227 |
| 草〈EB11-3〉
JAN 840128 | 草〈EB13-3〉
JAN 840333 | 草〈EB12-3〉
JAN 840234 |
| 焦茶〈EB11-4〉
JAN 840135 | 焦茶〈EB13-4〉
JAN 840340 | 焦茶〈EB12-4〉
JAN 840241 |
| 各 250×850mm/1本
各入数 100本 | 各 440×1720mm/1本
各入数 100本 | 各 300×1390mm/1本
各入数 100本 |
| 各 385円(税込)
(本体価格 350円) | 各 550円(税込)
(本体価格 500円) | 各 495円(税込)
(本体価格 450円) |



一文字シール天地セット

- XB11 165円(税込)** (本体価格 150円)
 35×25mm+35×38mm/各1セット
 JAN 079016 入数 20セット

※仮巻は作品の展示や簡易保存や持ち運びにもご利用いただけます。



雲花紙 襖判 EA30

- 22,000円(税込) (本体価格 20,000円)
 3×6尺 (約955×1910mm) /100枚
 JAN 840609 入数 2本

作品保存用品



紙ばさみ

半紙
画仙紙

加工紙・料紙

随書・写経用紙

色紙・練習帳

筆・墨・硯

展示用品

作品保存用品

水
墨
画
ハ
フ
ォ
ー
マ
ン
ス
用
品

保
存
用
冊
子
手
紙
用
品

篆刻用品

小物

和紙・裏打用紙

式辞・慶弔用品

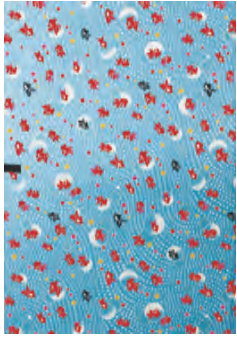

友禅〈金魚〉FA15-1
1,650円(税込) (本体価格 1,500円)
278×390mm/1冊
JAN 860133 入数5冊



友禅〈舞扇〉FA15-3
1,650円(税込) (本体価格 1,500円)
278×390mm/1冊
JAN 860157 入数5冊

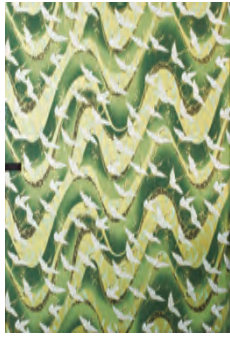

友禅〈舞鶴〉FA15-5
1,650円(税込) (本体価格 1,500円)
278×390mm/1冊
JAN 860171 入数5冊



友禅〈花々〉FA15-6
1,650円(税込) (本体価格 1,500円)
278×390mm/1冊
JAN 860188 入数5冊

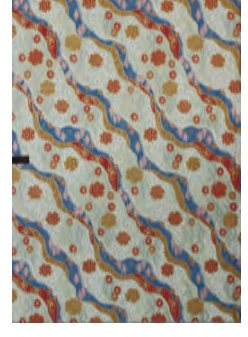

友禅〈切継〉FA15-10
1,650円(税込) (本体価格 1,500円)
278×390mm/1冊
JAN 860225 入数5冊



紙ばさみ〈臙脂〉FA11-1
1,980円(税込) (本体価格 1,800円)
295×395mm/1冊
JAN 860010 入数5冊



紙ばさみ〈青〉FA11-2
1,980円(税込) (本体価格 1,800円)
295×395mm/1冊
JAN 860027 入数5冊



紙ばさみ〈黄土〉FA11-3
1,980円(税込) (本体価格 1,800円)
295×395mm/1冊
JAN 860034 入数5冊



紙ばさみ〈紺〉FA11-4
1,980円(税込) (本体価格 1,800円)
295×395mm/1冊
JAN 860041 入数5冊



紙ばさみ〈緑〉FA11-5
1,980円(税込) (本体価格 1,800円)
295×395mm/1冊
JAN 860058 入数5冊

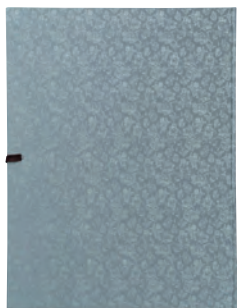

布製〈青鼠〉FA12-1
2,750円(税込) (本体価格 2,500円)
295×395mm/1冊
JAN 861017 入数5冊



布製〈銀鼠〉FA12-2
2,750円(税込) (本体価格 2,500円)
295×395mm/1冊
JAN 861024 入数5冊



布製〈紺〉FA12-3
2,750円(税込) (本体価格 2,500円)
295×395mm/1冊
JAN 861031 入数5冊

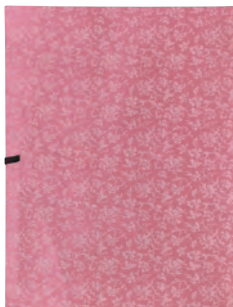

布製〈紫〉FA12-4
2,750円(税込) (本体価格 2,500円)
295×395mm/1冊
JAN 861048 入数5冊



布製〈茶〉FA12-5
2,750円(税込) (本体価格 2,500円)
295×395mm/1冊
JAN 861055 入数5冊

紙ばさみの仕様

両ポケット
半紙・半懐紙の用紙・作品・手本など
保管・持ち歩きに最適です。

友禅紙箱



ハガキ箱【赤】 N01-1

660円(税込) (本体価格 600円)
 内寸法：約 119×165×40mm
 外寸法：約 131×175×44mm
 JAN 790089 友禅+特殊和紙張
 入数 10個



便箋箱【赤】 N02-1

1,100円(税込) (本体価格 1,000円)
 内寸法：約 195×264×34mm
 外寸法：約 204×274×38mm
 JAN 790102 友禅+特殊和紙張
 入数 10個



半紙箱【赤】 N08-1

2,200円(税込) (本体価格 2,000円)
 内寸法：約 271×380×75mm
 外寸法：約 294×400×83mm
 JAN 790188 友禅+特殊和紙張
 ※半懐紙も収納できます。 入数 5個



ハガキ箱【黒】 N01-2

660円(税込) (本体価格 600円)
 内寸法：約 119×165×40mm
 外寸法：約 131×175×44mm
 JAN 790096 友禅+特殊和紙張
 入数 10個



便箋箱【黒】 N02-2

1,100円(税込) (本体価格 1,000円)
 内寸法：約 195×264×34mm
 外寸法：約 204×274×38mm
 JAN 790119 友禅+特殊和紙張
 入数 10個



半紙箱【黒】 N08-2

2,200円(税込) (本体価格 2,000円)
 内寸法：約 271×380×75mm
 外寸法：約 294×400×83mm
 JAN 790195 友禅+特殊和紙張
 ※半懐紙も収納できます。 入数 5個

紙筒



友禅紙筒 <No.21>

FC11-21 1,100円(税込)
 (本体価格 1,000円)
 Φ70径×420mm/1本
 JAN 791215 入数 5本



友禅紙筒 <No.22>

FC11-22 1,100円(税込)
 (本体価格 1,000円)
 Φ70径×420mm/1本
 JAN 791222 入数 5本



友禅紙筒 <No.23>

FC11-23 1,100円(税込)
 (本体価格 1,000円)
 Φ70径×420mm/1本
 JAN 791239 入数 5本



友禅紙筒 <No.24>

FC11-24 1,100円(税込)
 (本体価格 1,000円)
 Φ70径×420mm/1本
 JAN 791246 入数 5本



友禅紙筒 <No.25>

FC11-25 1,100円(税込)
 (本体価格 1,000円)
 Φ70径×420mm/1本
 JAN 791253 入数 5本

半紙・画仙紙

加工紙・料紙

臨書・写経用紙

色紙・練習帳

筆・墨・硯

展示用品

作品保存用品

水画
 ハワイ
 マンス用品

保存用冊子
 手紙用品

篆刻用品

小物

和紙・裏打用紙

式辞・慶弔用品

半紙・画仙紙

加工紙・料紙

臨書・写経用紙

色紙・練習帳

筆・墨・硯

展示用品

作品保存用品

パフォー
マンス用品
水墨画

保存用冊子
手紙用品

篆刻用品

小物

和紙・裏打用紙

式辞・慶弔用品

■ 短冊多当



雲龍 短冊並幅用〈鶯〉DG21-1
132 円(税込) (本体価格 120 円)
69×375mm/1 枚
JAN 810060 入数 50 枚

雲龍 短冊広幅用〈鶯〉DG22-1
132 円(税込) (本体価格 120 円)
81×375mm/1 枚
JAN 810077 入数 50 枚



雲龍 短冊並幅用〈草〉DG21-2
132 円(税込) (本体価格 120 円)
69×375mm/1 枚
JAN 810152 入数 50 枚

雲龍 短冊広幅用〈草〉DG22-2
132 円(税込) (本体価格 120 円)
81×375mm/1 枚
JAN 810169 入数 50 枚



檀紙 短冊並幅用 DG23
132 円(税込) (本体価格 120 円)
69×375mm/1 枚
JAN 810084 入数 50 枚

檀紙 短冊広幅用 DG24
132 円(税込) (本体価格 120 円)
81×375mm/1 枚
JAN 810091 入数 50 枚

■ 小色紙・寸松庵多当



雲龍 小色紙用〈鶯〉 DG27
154 円(税込) (本体価格 140 円)
186×215mm/1 枚
JAN 810206 入数 50 枚



雲龍 寸松庵用〈鶯〉 DG31-1
132 円(税込) (本体価格 120 円)
132×150mm/1 枚
JAN 810107 入数 50 枚



雲龍 寸松庵用〈草〉 DG31-2
132 円(税込) (本体価格 120 円)
132×150mm/1 枚
JAN 810176 入数 50 枚

■ F-4・F-6 多当



雲龍 F-4 用〈鶯〉 DG28
275 円(税込) (本体価格 250 円)
243×334mm/1 枚
JAN 810213 入数 20 枚



雲龍 F-6 用〈鶯〉 DG29
495 円(税込) (本体価格 450 円)
318×410mm/1 枚
JAN 810220 入数 20 枚

※表題なしもございます。お気軽にお問い合わせください。

■大色紙多当



雲龍 大色紙用<鶯> DG11-1

154 円(税込) (本体価格 140 円)
250×280mm/1 枚
JAN 810015

入数 50 枚



雲龍 大色紙用<草> DG11-2

154 円(税込) (本体価格 140 円)
250×280mm/1 枚
JAN 810022

入数 50 枚



檀紙 大色紙用 DG12

154 円(税込) (本体価格 140 円)
250×280mm/1 枚
JAN 810039

入数 35 枚

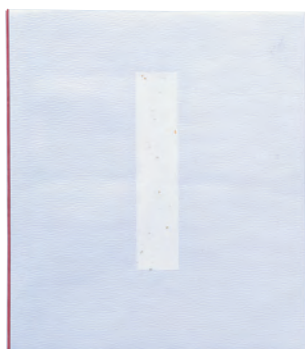

特上檀紙 大色紙用 DG13

275 円(税込) (本体価格 250 円)
250×280mm/1 枚
JAN 810046

入数 35 枚



彩金箔 大色紙用 DG16

385 円(税込) (本体価格 350 円)
250×280mm/1 枚
JAN 810138

入数 40 枚



金銀箔 大色紙用 DG17

385 円(税込) (本体価格 350 円)
250×280mm/1 枚
JAN 810145

入数 40 枚



色紙用封筒<鶯> DG18

550 円(税込) (本体価格 500 円)
255×299mm/10 枚入
JAN 810183

入数 10 袋



色紙用封筒<米寿> DG19

550 円(税込) (本体価格 500 円)
255×299mm/10 枚入
JAN 810190

入数 10 袋



イメージ

半紙・画仙紙

加工紙・料紙

臨書・写経用紙

色紙・練習帳

筆・墨・硯

展示用品

作品保存用品

水画
パフォー
マンス用
品

保存用
冊子
手紙用
品

篆刻用
品

小物

和紙・裏打用紙

式辞・慶弔用品

桐箱

半紙・画仙紙

加工紙・料紙

随書・写経用紙

色紙・練習帳

筆・墨・硯

展示用品

作品保存用品

水
墨
画
パ
フ
ォ
ー
マ
ン
ス
用
品

保
存
用
冊
子
手
紙
用
品

篆刻用品

小物

和紙・裏打用紙

式辞・慶弔用品



桐箱 便箋用 MB19

1,320円(税込) (本体価格 1,200円)

内寸 約 185×260×15mm

外寸 約 215×290×20mm

JAN 961052 入数 10個



桐箱 色紙用 MB12

1,925円(税込) (本体価格 1,750円)

内寸 約 248×280×45mm

外寸 約 273×305×55mm

JAN 961014 入数 10個



桐箱 半紙用 MB15

3,740円(税込) (本体価格 3,400円)

内寸 約 258×350×65mm

外寸 約 290×380×75mm

JAN 961038 入数 5個



桐箱 半懐用 MB17

4,015円(税込) (本体価格 3,650円)

内寸 約 265×375×65mm

外寸 約 295×405×75mm

JAN 961045 入数 5個



桐箱 半切用 MB23

3,960円(税込) (本体価格 3,600円)

内寸 約 300×360×50mm

外寸 約 330×393×60mm

JAN 961069 入数 5個



桐箱 筆用<A> MB28

1,100円(税込) (本体価格 1,000円)

内寸 約 52×305×25mm

外寸 約 67×320×40mm

JAN 961083 入数 10個

合わせ箱・中敷あり



桐箱 筆用 MB29

1,210円(税込) (本体価格 1,100円)

内寸 約 52×375×22mm

外寸 約 67×390×33mm

JAN 961090 入数 10個

合わせ箱・中敷あり



桐箱 はがき用<小> MB27

1,045円(税込) (本体価格 950円)

内寸 約 105×153×20mm

外寸 約 128×176×27mm

JAN 961076 入数 10個



桐箱 はがき用 MB13

1,100円(税込) (本体価格 1,000円)

内寸 約 105×153×55mm

外寸 約 128×175×60mm

JAN 961021 入数 10個

※ 桐箱の効果

- ① 桐の素材が外の湿度に反応して中を一定に保ちます。
- ② 害虫がつきにくい、抗菌性に優れています。
- ③ 桐素材は軽くて、軟らかく腐りにくい材質で長く御愛用いただけます。
- ④ 桐は他の木材に比べて着火点が高い為に火がつきにくく、燃えにくい性質をもっています。

■ 軸用桐箱



軸用桐箱 1.1 尺

MA10 3,080円(税込)
(本体価格 2,800円)

内寸 333×58×52mm
外寸 353×79×75mm
JAN 960154 入数 5 本
たとう付



軸用桐箱 1.3 尺

MA11 3,080円(税込)
(本体価格 2,800円)

内寸 395×58×52mm
外寸 415×79×75mm
JAN 960017 入数 5 本
たとう付



軸用桐箱 1.35 尺

MA12 3,300円(税込)
(本体価格 3,000円)

内寸 410×58×52mm
外寸 430×79×75mm
JAN 960024 入数 5 本
たとう付



軸用桐箱 1.65 尺

MA13 3,300円(税込)
(本体価格 3,000円)

内寸 501×58×52mm
外寸 521×79×75mm
JAN 960031 入数 5 本
たとう付



軸用桐箱 1.7 尺

MA14 3,300円(税込)
(本体価格 3,000円)

内寸 515×58×52mm
外寸 535×79×75mm
JAN 960048 入数 5 本
たとう付



軸用桐箱 1.75 尺

MA15 3,300円(税込)
(本体価格 3,000円)

内寸 530×58×52mm
外寸 550×79×75mm
JAN 960055 入数 5 本
たとう付



軸用桐箱 1.8 尺

MA16 3,630円(税込)
(本体価格 3,300円)

内寸 546×58×52mm
外寸 566×79×75mm
JAN 960062 入数 5 本
たとう付



軸用桐箱 1.85 尺

MA17 3,630円(税込)
(本体価格 3,300円)

内寸 561×58×52mm
外寸 581×79×75mm
JAN 960079 入数 5 本
たとう付



軸用桐箱 2.0 尺

MA18 3,850円(税込)
(本体価格 3,500円)

内寸 606×58×52mm
外寸 626×79×75mm
JAN 960086 入数 5 本
たとう付



軸用桐箱 2.2 尺

MA19 4,180円(税込)
(本体価格 3,800円)

内寸 666×58×52mm
外寸 686×79×75mm
JAN 960093 入数 5 本
たとう付



軸用桐箱 2.3 尺

MA20 4,180円(税込)
(本体価格 3,800円)

内寸 698×58×52mm
外寸 718×79×75mm
JAN 960109 入数 5 本
たとう付



軸用桐箱 2.45 尺

MA21 4,400円(税込)
(本体価格 4,000円)

内寸 742×58×52mm
外寸 762×79×75mm
JAN 960116 入数 5 本
たとう付



軸用桐箱 2.95 尺

MA22 4,950円(税込)
(本体価格 4,500円)

内寸 894×58×52mm
外寸 914×79×75mm
JAN 960123 入数 5 本
たとう付



軸用桐箱 1.75 尺 太巻

MA23 7,480円(税込)
(本体価格 6,800円)

内寸 533×97×67mm
外寸 553×98×92mm
JAN 960130 入数 5 本
たとう付



軸用桐箱 2.4 尺 太巻

MA24 12,100円(税込)
(本体価格 11,000円)

内寸 727×83×70mm
外寸 750×103×100mm
JAN 960147 入数 5 本
たとう付

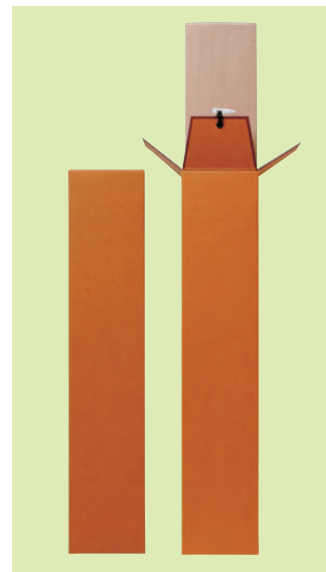

たとう

- 半紙・画仙紙
- 加工紙・料紙
- 臨書・写経用紙
- 色紙・練習帳
- 筆・墨・硯
- 展示用品
- 作品保存用品
- パフオーマンズ用品
- 水画
- 保存用品
- 手紙用冊子
- 篆刻用品
- 小物
- 和紙・裏打用紙
- 式辞・慶弔用品

半紙・画仙紙

加工紙・料紙

臨書・写経用紙

色紙・練習帳

筆・墨・硯

展示用品

作品保存用品

ハフォーマンス用品
水墨画

保存用冊子
手紙用品

篆刻用品

小物

和紙・裏打用紙

式辞・慶弔用品

■ 作品ファイル



作品ファイル (半紙用)

FF21 770円(税込)(本体価格 700円)
273×350mm 20 ポケット
JAN 160141 入数 10冊
半紙作品・お手本などの保存用に



作品ファイル (半懐・全懐用)

FF22 1,320円(税込)(本体価格 1,200円)
292×390mm 40 ポケット
JAN 160158 入数 10冊
半懐紙・全懐紙作品・お手本などの保存用に

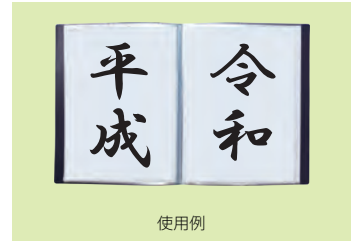

使用例

■ 友禅はがきファイル



友禅ファイル No.1

FF31-1 385円(税込)(本体価格 350円)
はがき 100 枚収納
128×166×50mm
JAN 160363 入数 10冊



友禅ファイル No.4

FF31-4 385円(税込)(本体価格 350円)
はがき 100 枚収納
128×166×50mm
JAN 160394 入数 10冊



友禅ファイル No.6

FF31-6 385円(税込)(本体価格 350円)
はがき 100 枚収納
128×166×50mm
JAN 160417 入数 10冊



友禅ファイル No.8

FF31-8 385円(税込)(本体価格 350円)
はがき 100 枚収納
128×166×50mm
JAN 160431 入数 10冊



友禅ファイル No.9

FF31-9 385円(税込)(本体価格 350円)
はがき 100 枚収納
128×166×50mm
JAN 160448 入数 10冊

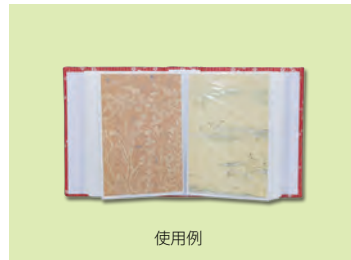

使用例

パフォーマンス 水墨画





水墨画用品 [水墨画・俳画・墨彩画・関連用品・材料]

多種多様な画仙紙の中から、墨色・書きやすさを基準に選びました。
発墨も良く、深く厚みのある墨色となる水墨の作品用紙です。

■ 水墨画用紙

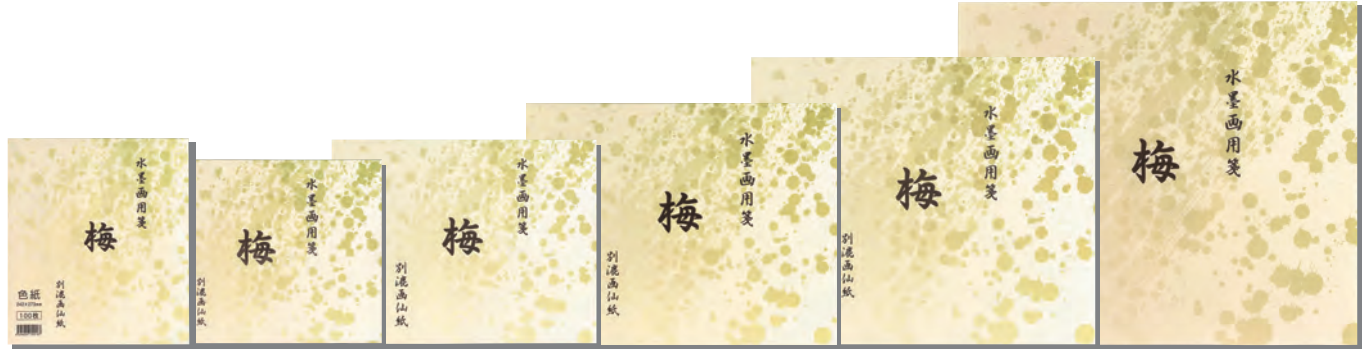

梅 色紙	梅 F-4	梅 F-5	梅 F-6	梅 F-8	梅 F-10
BC11-1 770円(税込) (本体価格 700円)	BC11-2 880円(税込) (本体価格 800円)	BC11-3 990円(税込) (本体価格 900円)	BC11-4 1,540円(税込) (本体価格 1,400円)	BC11-5 1,980円(税込) (本体価格 1,800円)	BC11-6 2,420円(税込) (本体価格 2,200円)
242×273mm	243×334mm	270×350mm	318×410mm	380×455mm	455×530mm
別漉画仙紙 100枚	別漉画仙紙 100枚	別漉画仙紙 100枚	別漉画仙紙 100枚	別漉画仙紙 100枚	別漉画仙紙 100枚
JAN 700187 入数10袋	JAN 700286 入数10袋	JAN 700385 入数10袋	JAN 700484 入数10袋	JAN 700583 入数10袋	JAN 700682 入数10袋
滲みなし <input type="checkbox"/> ● <input type="checkbox"/> <input type="checkbox"/> <input type="checkbox"/> <input type="checkbox"/>	滲みあり <input type="checkbox"/> <input type="checkbox"/> ● <input type="checkbox"/> <input type="checkbox"/> <input type="checkbox"/>	滲みなし <input type="checkbox"/> <input type="checkbox"/> ● <input type="checkbox"/> <input type="checkbox"/> <input type="checkbox"/>	滲みなし <input type="checkbox"/> <input type="checkbox"/> ● <input type="checkbox"/> <input type="checkbox"/> <input type="checkbox"/>	滲みなし <input type="checkbox"/> <input type="checkbox"/> ● <input type="checkbox"/> <input type="checkbox"/> <input type="checkbox"/>	滲みあり <input type="checkbox"/> <input type="checkbox"/> <input type="checkbox"/> ● <input type="checkbox"/> <input type="checkbox"/>

※機械漉 厚口画仙紙 滲みも少なめで練習用に最適です。

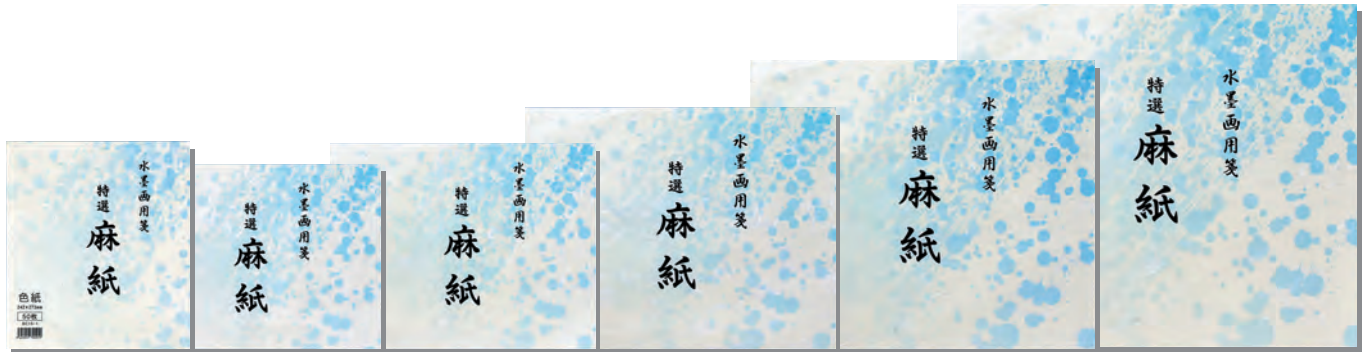

特選麻紙 色紙	特選麻紙 F-4	特選麻紙 F-5	特選麻紙 F-6	特選麻紙 F-8	特選麻紙 F-10
BC15-1 1,100円(税込) (本体価格 1,000円)	BC15-2 1,210円(税込) (本体価格 1,100円)	BC15-3 1,320円(税込) (本体価格 1,200円)	BC15-4 1,540円(税込) (本体価格 1,400円)	BC15-5 2,090円(税込) (本体価格 1,900円)	BC15-6 2,970円(税込) (本体価格 2,700円)
242×273mm	243×334mm	270×350mm	318×410mm	380×455mm	455×530mm
麻紙 50枚	麻紙 50枚	麻紙 50枚	麻紙 50枚	麻紙 50枚	麻紙 50枚
JAN 700019 入数10袋	JAN 700026 入数10袋	JAN 700033 入数10袋	JAN 700040 入数10袋	JAN 700057 入数10袋	JAN 700064 入数10袋
滲みなし <input type="checkbox"/> <input type="checkbox"/> <input type="checkbox"/> ● <input type="checkbox"/> <input type="checkbox"/>	滲みあり <input type="checkbox"/> <input type="checkbox"/> <input type="checkbox"/> ● <input type="checkbox"/> <input type="checkbox"/>	滲みなし <input type="checkbox"/> <input type="checkbox"/> ● <input type="checkbox"/> <input type="checkbox"/> <input type="checkbox"/>	滲みなし <input type="checkbox"/> <input type="checkbox"/> ● <input type="checkbox"/> <input type="checkbox"/> <input type="checkbox"/>	滲みなし <input type="checkbox"/> <input type="checkbox"/> ● <input type="checkbox"/> <input type="checkbox"/> <input type="checkbox"/>	滲みあり <input type="checkbox"/> <input type="checkbox"/> <input type="checkbox"/> ● <input type="checkbox"/> <input type="checkbox"/>

※機械漉 麻紙 麻の繊維を使用する事により水墨画表現に適しています。

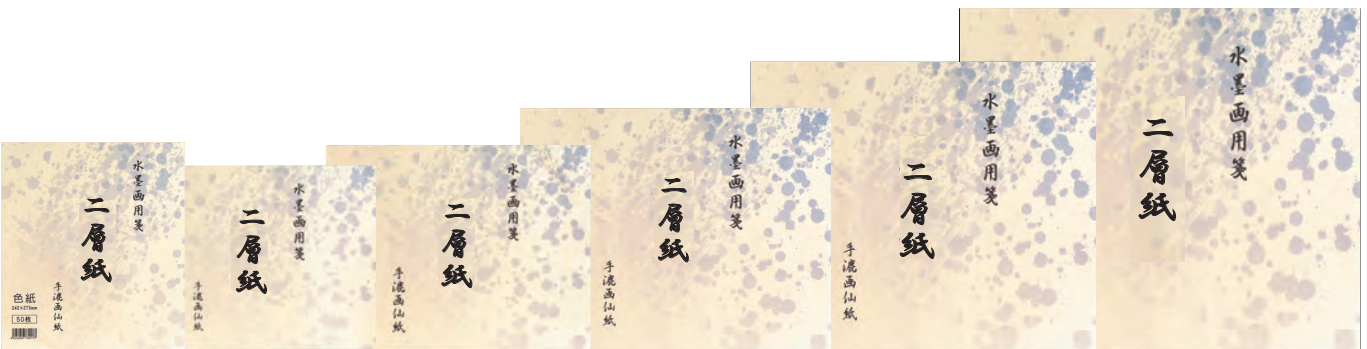

二層紙 色紙	二層紙 F-4	二層紙 F-5	二層紙 F-6	二層紙 F-8	二層紙 F-10
BC18-1 1,650円(税込) (本体価格 1,500円)	BC18-2 1,980円(税込) (本体価格 1,800円)	BC18-3 2,420円(税込) (本体価格 2,200円)	BC18-4 3,410円(税込) (本体価格 3,100円)	BC18-5 3,960円(税込) (本体価格 3,600円)	BC18-6 5,280円(税込) (本体価格 4,800円)
242×273mm	243×334mm	270×350mm	318×410mm	380×455mm	455×530mm
手漉画仙紙 50枚	手漉画仙紙 50枚	手漉画仙紙 50枚	手漉画仙紙 50枚	手漉画仙紙 50枚	手漉画仙紙 50枚
JAN 700576 入数10袋	JAN 700590 入数10袋	JAN 700606 入数10袋	JAN 700613 入数10袋	JAN 700620 入数10袋	JAN 700637 入数10袋
滲みなし <input type="checkbox"/> <input type="checkbox"/> ● <input type="checkbox"/> <input type="checkbox"/> <input type="checkbox"/>	滲みあり <input type="checkbox"/> <input type="checkbox"/> <input type="checkbox"/> ● <input type="checkbox"/> <input type="checkbox"/>	滲みなし <input type="checkbox"/> <input type="checkbox"/> ● <input type="checkbox"/> <input type="checkbox"/> <input type="checkbox"/>	滲みなし <input type="checkbox"/> <input type="checkbox"/> ● <input type="checkbox"/> <input type="checkbox"/> <input type="checkbox"/>	滲みなし <input type="checkbox"/> <input type="checkbox"/> ● <input type="checkbox"/> <input type="checkbox"/> <input type="checkbox"/>	滲みあり <input type="checkbox"/> <input type="checkbox"/> <input type="checkbox"/> ● <input type="checkbox"/> <input type="checkbox"/>

※滲みが美しく作品に立体感が出ます。

半紙・画仙紙

加工紙・料紙

随書・写経用紙

色紙・練習帳

筆・墨・硯

展示用品

作品保存用品

パフォーマンス用品
水漉画保存用冊子
手紙用品

篆刻用品

小物

和紙・裏打用紙

式辞・慶弔用品

■ 水墨画用紙



純楮紙 色紙	純楮紙 F-4	純楮紙 F-5	純楮紙 F-6	純楮紙 F-8	純楮紙 F-10
BC17-1 1,210円(税込) (本体価格 1,100円)	BC17-2 1,540円(税込) (本体価格 1,400円)	BC17-3 1,760円(税込) (本体価格 1,600円)	BC17-4 2,530円(税込) (本体価格 2,300円)	BC17-5 2,970円(税込) (本体価格 2,700円)	BC17-6 3,960円(税込) (本体価格 3,600円)
242×273mm 手漉楮紙 50枚 JAN 700507 入数 10袋	243×334mm 手漉楮紙 50枚 JAN 700514 入数 10袋	270×350mm 手漉楮紙 50枚 JAN 700521 入数 10袋	318×410mm 手漉楮紙 50枚 JAN 700538 入数 10袋	380×455mm 手漉楮紙 50枚 JAN 700545 入数 10袋	455×530mm 手漉楮紙 50枚 JAN 700552 入数 10袋
しみなし <input type="checkbox"/> ● <input type="checkbox"/> <input type="checkbox"/> <input type="checkbox"/>	しみあり <input type="checkbox"/> ● <input type="checkbox"/> <input type="checkbox"/> <input type="checkbox"/>	しみなし <input type="checkbox"/> ● <input type="checkbox"/> <input type="checkbox"/> <input type="checkbox"/>	しみなし <input type="checkbox"/> ● <input type="checkbox"/> <input type="checkbox"/> <input type="checkbox"/>	しみなし <input type="checkbox"/> ● <input type="checkbox"/> <input type="checkbox"/> <input type="checkbox"/>	しみなし <input type="checkbox"/> ● <input type="checkbox"/> <input type="checkbox"/> <input type="checkbox"/>

※作品用 色の発色がよく、破れにくい強い紙です。



梅 BC11-7
1,210円(税込) (本体価格 1,100円)
全判 (約 730×1380mm)
別漉画仙紙 10枚
JAN 700736 入数 10本
しみなし ●

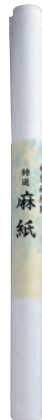

特選麻紙 BC15-7
2,200円(税込) (本体価格 2,000円)
全判 (約 730×1380mm)
麻紙 10枚
JAN 700071 入数 10本
しみなし ●



二層紙 BC18-7
4,840円(税込) (本体価格 4,400円)
全判 (約 730×1380mm)
手漉画仙紙 10枚
JAN 700644 入数 10本
しみなし ●



純楮紙 BC17-7
3,520円(税込) (本体価格 3,200円)
全判 (約 730×1380mm)
手漉紙 10枚
JAN 700569 入数 10本
しみなし ●



大唐紙 BC24-7
10,780円(税込) (本体価格 9,800円)
全判 (約 730×1380mm)
大唐紙 10枚
JAN 770739 入数 10本
しみなし ●

手漉 楮紙
楮・木材バルブ使用
しみが出る水墨画用紙。
表具の裏打などに使用します。



アート紙 CN21
3,300円(税込) (本体価格 3,000円)
約 550×790mm
手漉楮紙 20枚
JAN 013638 入数 10本
しみなし ●

手漉 楮紙
楮・木材バルブ使用
水に湿らせ自由な
サイズにちぎって
使用します。

- 半紙・画仙紙
- 加工紙・料紙
- 臨書・写経用紙
- 色紙・練習帳
- 筆・墨・硯
- 展示用品
- 作品保存用品
- ハフオーマンス用品
- 保存用冊子
- 篆刻用品
- 小物
- 和紙・裏打用紙
- 式辞・慶弔用品

半紙・画仙紙

加工紙・料紙

臨書・写経用紙

色紙・練習帳

筆・墨・硯

展示用品

作品保存用品

パフォー
マンス用品
水墨画保存用
冊子
手紙用品

篆刻用品

小物

和紙・裏打用紙

式辞・慶弔用品

■ 温州皮紙



温州皮紙 CF11

1,540円(税込) (本体価格 1,400円)
690×1000mm/1枚
JAN 084010 入数 10本
 しみなし しみあり



温州皮紙 CF12

2,310円(税込) (本体価格 2,100円)
460×2500mm/1枚
JAN 084027 入数 10本
 しみなし しみあり



温州皮紙 CF13

2,200円(税込) (本体価格 2,000円)
970×1000mm/1枚
JAN 084034 入数 10本
 しみなし しみあり



温州皮紙は桑の皮で作ります。
 韌性が高い、紙表面に特別の
 皺があります。
 長絵巻の作りに適します。

■ 紙のれん



紙のれん 白 FB11-1

550円(税込) (本体価格 500円)
470×840mm/1枚
JAN 850011 入数 20枚



使用図

※純手漉楮紙 楮を主原料に漉いた紙。直接書くことも、ちぎり絵、はり絵などにも使えます。
 紙の薄くなった部分は、手でちぎるか、ハサミ等で切ってください。

■ 絵絹



絵絹〈ドーサ引〉白

CG11-1 16,500円(税込) (本体価格 15,000円)
86cm×10m
JAN 082061 入数 5本

CG11-2 24,750円(税込) (本体価格 22,500円)
138cm×10m
JAN 082085 入数 5本



絵絹〈ドーサ引〉米寿

CG12-1 16,500円(税込) (本体価格 15,000円)
86cm×10m
JAN 082078 入数 5本

CG12-2 24,750円(税込) (本体価格 22,500円)
138cm×10m
JAN 082092 入数 5本

※日本画を描くのに用いる平織で薄地の絹織物。絵絹は古くから画材、絵画基底材料です。

■ 絹本



絹本 白

CD11-1 13,200円(税込) (本体価格 12,000円)
70×136cm/5枚入
JAN 082016 入数 5本

CD11-3 16,500円(税込) (本体価格 15,000円)
53×227cm/5枚入
JAN 082115 入数 5本

CD11-4 19,800円(税込) (本体価格 18,000円)
91×182cm/5枚入
JAN 082214 入数 5本



絹本 茶

CD12-1 13,200円(税込) (本体価格 12,000円)
70×136cm/5枚入
JAN 082023 入数 5本

CD12-3 16,500円(税込) (本体価格 15,000円)
53×227cm/5枚入
JAN 082122 入数 5本

CD12-4 19,800円(税込) (本体価格 18,000円)
91×182cm/5枚入
JAN 082221 入数 5本

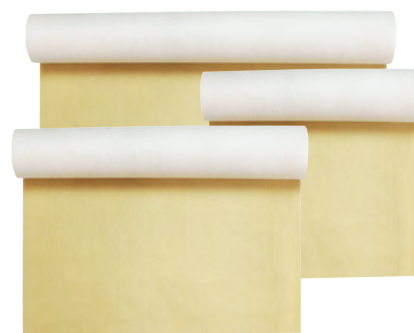

絹本 米寿

CD13-1 13,200円(税込) (本体価格 12,000円)
70×136cm/5枚入
JAN 082030 入数 5本

CD13-3 16,500円(税込) (本体価格 15,000円)
53×227cm/5枚入
JAN 082139 入数 5本

CD13-4 19,800円(税込) (本体価格 18,000円)
91×182cm/5枚入
JAN 082238 入数 5本

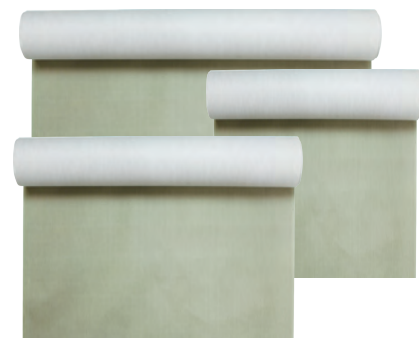

絹本 深緑

CD14-1 13,200円(税込) (本体価格 12,000円)
70×136cm/5枚入
JAN 082047 入数 5本

CD14-3 16,500円(税込) (本体価格 15,000円)
53×227cm/5枚入
JAN 082146 入数 5本

CD14-4 19,800円(税込) (本体価格 18,000円)
91×182cm/5枚入
JAN 082245 入数 5本

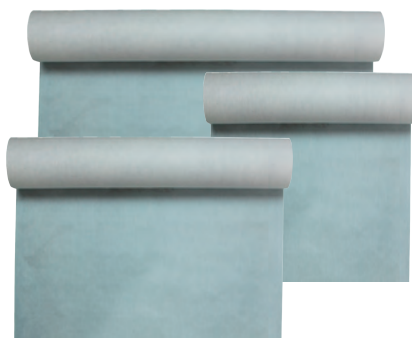

絹本 グレー

CD15-1 13,200円(税込) (本体価格 12,000円)
70×136cm/5枚入
JAN 082054 入数 5本

CD15-3 16,500円(税込) (本体価格 15,000円)
53×227cm/5枚入
JAN 082153 入数 5本

CD15-4 19,800円(税込) (本体価格 18,000円)
91×182cm/5枚入
JAN 082252 入数 5本

※正絹を手漉画仙紙に裏打しています。漢字、仮名作品として使用します。

半紙・画仙紙

加工紙・料紙

臨書・写経用紙

色紙・練習帳

筆・墨・硯

展示用品

作品保存用品

水墨画
ハフオーマンス用品

保存用
紙用品
冊子

篆刻用品

小物

和紙・裏打用紙

式辞・慶弔用品

■ 梅皿



梅皿 〈極小〉 YG11

440円(税込) (本体価格 400円)
約Φ85mm
JAN 976018 入数 14枚



梅皿 〈小〉 YG12

770円(税込) (本体価格 700円)
約Φ133mm
JAN 976025 入数 10枚



梅皿 〈中〉 YG13

1,210円(税込) (本体価格 1,100円)
約Φ150mm
JAN 976032 入数 10枚



梅皿 〈大〉 YG14

1,540円(税込) (本体価格 1,400円)
約Φ187mm
JAN 976049 入数 5枚

※陶器製の日本画用パレットの梅鉢型タイプです。上葉がかかっているので汚れが綺麗に取れます。
用途：色の調合や濃度の調整・混色に使用します。

■ トキ皿



トキ皿 〈小〉 YF11

220円(税込) (本体価格 200円)
約Φ87mm
JAN 975813 入数 12枚



トキ皿 〈中〉 YF12

275円(税込) (本体価格 250円)
約Φ108mm
JAN 975820 入数 12枚



トキ皿 〈大〉 YF13

330円(税込) (本体価格 300円)
約Φ135mm
JAN 975837 入数 5枚

※陶器製の深皿タイプ。上葉がかかっているため汚れが綺麗に取れます。
用途：色の調合や濃度の調整に使用します。

■ 筆洗



筆洗 〈大〉 YH11

1,320円(税込) (本体価格 1,200円)
160×110×75mm
JAN 976216 入数 5個

※陶器製なので重さが十分にあり倒れにくく汚れも綺麗に取れます。
用途：日本画・水墨画・俳画・水彩画・絵手紙・デザイン・エッチング等の筆洗に使用します。

■ パフォーマンス用紙

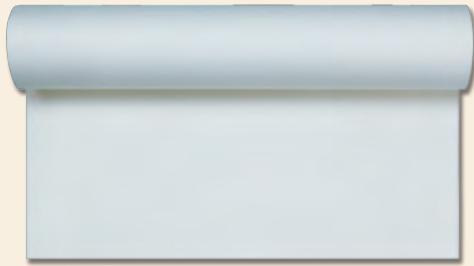

書道パフォーマンス用紙 No.1

PF51 8,800円(税込) (本体価格 8,000円)
約 1400mm×50m/1 巻
JAN 210549 入数 4 本

機械漉紙

しみなし	<input type="checkbox"/>	<input checked="" type="checkbox"/>	<input type="checkbox"/>	<input type="checkbox"/>	<input type="checkbox"/>	しみあり
------	--------------------------	-------------------------------------	--------------------------	--------------------------	--------------------------	------



書道パフォーマンス用紙 No.2

PF52 6,600円(税込) (本体価格 6,000円)
約 1000mm×4000mm/20 枚
JAN 210556 入数 4 本

機械漉紙

しみなし	<input type="checkbox"/>	<input type="checkbox"/>	<input checked="" type="checkbox"/>	<input type="checkbox"/>	<input type="checkbox"/>	しみあり
------	--------------------------	--------------------------	-------------------------------------	--------------------------	--------------------------	------



書道パフォーマンス用紙 No.4-1

PF54-1 22,000円(税込) (本体価格 20,000円)
約 5 尺×12 尺/10 枚
JAN 210518 入数 4 本

手漉紙

しみなし	<input type="checkbox"/>	<input checked="" type="checkbox"/>	<input type="checkbox"/>	<input type="checkbox"/>	<input type="checkbox"/>	しみあり
------	--------------------------	-------------------------------------	--------------------------	--------------------------	--------------------------	------

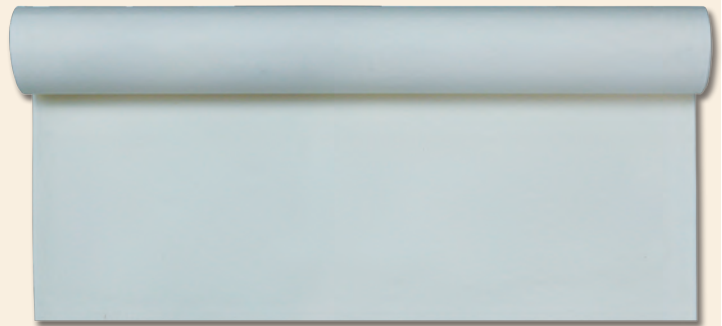

書道パフォーマンス用紙 No.4-2

PF54-2 77,000円(税込) (本体価格 70,000円)
約 7 尺×20 尺/5 枚
JAN 210525 入数 4 本

手漉紙

しみなし	<input type="checkbox"/>	<input checked="" type="checkbox"/>	<input type="checkbox"/>	<input type="checkbox"/>	<input type="checkbox"/>	しみあり
------	--------------------------	-------------------------------------	--------------------------	--------------------------	--------------------------	------



鳥の子紙 〈1〉 JA41

11,000円(税込) (本体価格 10,000円)
約 1m×2m/50 枚巻
JAN 900099 入数 4 本

機械漉紙

しみなし	<input checked="" type="checkbox"/>	<input type="checkbox"/>	<input type="checkbox"/>	<input type="checkbox"/>	<input type="checkbox"/>	しみあり
------	-------------------------------------	--------------------------	--------------------------	--------------------------	--------------------------	------



鳥の子紙 〈2〉 JA42

8,250円(税込) (本体価格 7,500円)
約 1m×50m/1 本
JAN 900105 入数 6 本

機械漉紙

しみなし	<input checked="" type="checkbox"/>	<input type="checkbox"/>	<input type="checkbox"/>	<input type="checkbox"/>	<input type="checkbox"/>	しみあり
------	-------------------------------------	--------------------------	--------------------------	--------------------------	--------------------------	------

半紙・画仙紙

加工紙・料紙

臨書・写経用紙

色紙・練習帳

筆・墨・硯

展示用品

作品保存用品

パフォーマンス用品
水墨画

保存用冊子
紙用品

篆刻用品

小物

和紙・裏打用紙

式辞・慶弔用品

半紙・画仙紙

加工紙・料紙

臨書・写経用紙

色紙・練習帳

筆・墨・硯

展示用品

作品保存用品

パフォーマンス用品
水墨画

保存用冊子
手紙用品

篆刻用品

小物

和紙・裏打用紙

式辞・慶弔用品

■ パフォーマンス用筆



パフォーマンス用筆 No.1

LN11 35,200円(税込) (本体価格 32,000円)

軸寸：430mm

直径・穂先：40径×170mm

JAN 210013

入数 1本

原料：馬毛



パフォーマンス用筆 No.3

LN13 46,200円(税込) (本体価格 42,000円)

軸寸：435mm

直径・穂先：50径×200mm

JAN 210037

入数 1本

原料：馬毛



パフォーマンス用筆 No.5

LN15 69,300円(税込) (本体価格 63,000円)

軸寸：450mm

直径・穂先：60径×240mm

JAN 210051

入数 1本

原料：馬毛



パフォーマンス用筆 No.6

LN16 77,000円(税込) (本体価格 70,000円)

軸寸：1000mm

直径・穂先：70径×250mm

JAN 210167

入数 1本

原料：馬毛

※パフォーマンス用筆No.1～No.5は竹軸のため、節が入る場合がございます。

保存用冊子 手紙用品

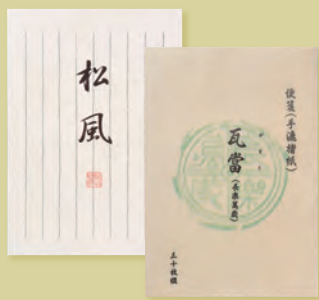

半紙・画仙紙

加工紙・料紙

臨書・写経用紙

色紙・練習帳

筆・墨・硯

展示用品

作品保存用品

水画画
パフォーマンス用品

保存用冊子
手紙用品

篆刻用品

小物

和紙・裏打用紙

式辞・慶弔用品

便箋



弥生〈ぎんねず〉GA12-1
385円(税込) (本体価格 350円)
182×257mm/30枚綴
JAN 205163 入数10冊
滲みなし ● 滲みあり



弥生〈かれは〉GA12-2
385円(税込) (本体価格 350円)
182×257mm/30枚綴
JAN 205262 入数10冊
滲みなし ● 滲みあり

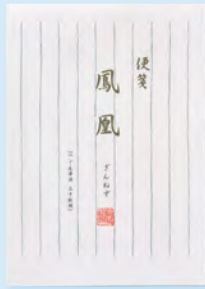

鳳凰〈ぎんねず〉GA13-1
385円(税込) (本体価格 350円)
182×257mm/30枚綴
JAN 204166 入数10冊
滲みなし ● 滲みあり



鳳凰〈かれは〉GA13-2
385円(税込) (本体価格 350円)
182×257mm/30枚綴
JAN 204265 入数10冊
滲みなし ● 滲みあり



毛辺 GA46
550円(税込) (本体価格 500円)
168×243mm/50枚
JAN 200229 入数10袋
滲みなし ● 滲みあり

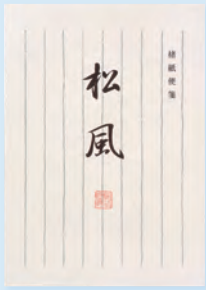

松風〈グレー野〉GA11-1
550円(税込) (本体価格 500円)
178×250mm/20枚綴 楮紙
JAN 203145 入数10冊
滲みなし ● 滲みあり



松風〈茶野〉GA11-2
550円(税込) (本体価格 500円)
178×250mm/20枚綴 楮紙
JAN 203244 入数10冊
滲みなし ● 滲みあり



夢 GA23
660円(税込) (本体価格 600円)
180×250mm/25枚綴
JAN 201011 入数10冊
五色セット 料紙金銀砂子入
滲みなし ● 滲みあり

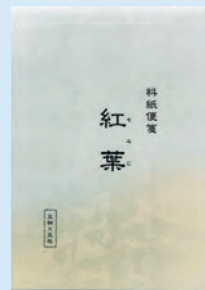

紅葉 GA24
550円(税込) (本体価格 500円)
180×250mm/25枚綴
JAN 201028 入数10冊
五色セット 料紙
滲みなし ● 滲みあり



きた山 GA28
385円(税込) (本体価格 350円)
182×257mm/30枚綴
JAN 200243 入数10冊
滲みなし ● 滲みあり



白峰 GA29
330円(税込) (本体価格 300円)
182×257mm/30枚綴
JAN 200250 入数10冊
縦横書下敷付
滲みなし ● 滲みあり



平安〈グレー野〉

七行<GA26-1> JAN 200090
八行<GA27-1> JAN 200168

平安〈茶野〉

七行<GA26-2> JAN 200106
八行<GA27-2> JAN 200175

平安〈米寿野〉

七行<GA26-3> JAN 200113
八行<GA27-3> JAN 200182

各 178×250mm/100枚
各入数10冊
各 1,100円(税込) (本体価格 1,000円)
滲みなし ● 滲みあり

平安〈赤野〉

七行<GA26-4> JAN 200120
八行<GA27-4> JAN 200199

平安〈青野〉

七行<GA26-5> JAN 200144
八行<GA27-5> JAN 200205

平安〈鶯野〉

七行<GA26-6> JAN 200151
八行<GA27-6> JAN 200212



瓦當〈茶〉GA25-1
660円(税込) (本体価格 600円)
180×256mm/30枚綴
JAN 200045 入数10冊
滲みなし ● 滲みあり



瓦當〈グレー〉GA25-2
660円(税込) (本体価格 600円)
180×256mm/30枚綴
JAN 200052 入数10冊
滲みなし ● 滲みあり



瓦當〈茜〉GA25-3
660円(税込) (本体価格 600円)
180×256mm/30枚綴
JAN 200069 入数10冊
滲みなし ● 滲みあり



瓦當〈青〉GA25-4
660円(税込) (本体価格 600円)
180×256mm/30枚綴
JAN 200076 入数10冊
滲みなし ● 滲みあり



瓦當〈緑〉GA25-5
660円(税込) (本体価格 600円)
180×256mm/30枚綴
JAN 200083 入数10冊
滲みなし ● 滲みあり

封筒



松風<グレー罫>GD11-1
385円(税込) (本体価格 350円)
JAN 253133 入数 10袋

松風<茶罫>GD11-2
385円(税込) (本体価格 350円)
JAN 253232 入数 10袋

松風<無地>GD12
330円(税込) (本体価格 300円)
JAN 253331 入数 10袋
長4 90×205mm/10枚 楮紙
しみなし ●



奉書<グレー罫>GD13-1
220円(税込) (本体価格 200円)
長4 90×205mm/10枚
JAN 250026 入数 10袋
しみなし ●

奉書<赤罫>GD13-3
220円(税込) (本体価格 200円)
長4 90×205mm/10枚
JAN 250040 入数 10袋
しみなし ●

奉書<無地干付>GD15-1
165円(税込) (本体価格 150円)
長4 90×205mm/10枚
JAN 250019 入数 10袋
しみなし ●

大礼<無地干付>GD17
275円(税込) (本体価格 250円)
長4 90×205mm/10枚
JAN 251016 入数 10袋
しみなし ●

奉書<無地干なし>GD15-2
165円(税込) (本体価格 150円)
長4 90×205mm/10枚
JAN 250101 入数 10袋
しみなし ●

大礼<無地干なし>GD18
275円(税込) (本体価格 250円)
長4 90×205mm/10枚
JAN 251023 入数 10袋
しみなし ●

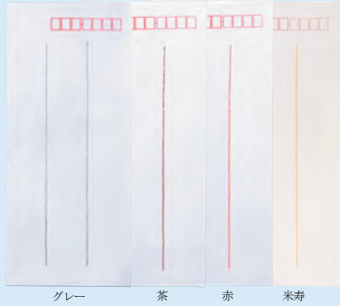

奉書<茶罫>GD13-2
220円(税込) (本体価格 200円)
長4 90×205mm/10枚
JAN 250033 入数 10袋
しみなし ●

奉書<米寿罫>GD13-4
220円(税込) (本体価格 200円)
長4 90×205mm/10枚
JAN 250057 入数 10袋
しみなし ●



和紙 無地<1>GD22
275円(税込) (本体価格 250円)
長4 90×205mm/10枚
JAN 250750 入数 10袋
しみなし ●

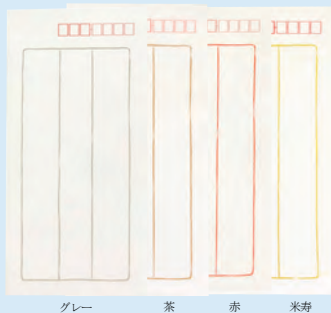

奉書<グレー罫枠>GD14-1
220円(税込) (本体価格 200円)
長4 90×205mm/10枚
JAN 250064 入数 10袋
しみなし ●

奉書<赤罫枠>GD14-3
220円(税込) (本体価格 200円)
長4 90×205mm/10枚
JAN 250088 入数 10袋
しみなし ●

奉書<茶罫枠>GD14-2
220円(税込) (本体価格 200円)
長4 90×205mm/10枚
JAN 250071 入数 10袋
しみなし ●

奉書<米寿罫枠>GD14-4
220円(税込) (本体価格 200円)
長4 90×205mm/10枚
JAN 250095 入数 10袋
しみなし ●



和紙 無地<2>GD23
330円(税込) (本体価格 300円)
長3 120×235mm/10枚
JAN 250767 入数 10袋
しみなし ●



平安<グレー罫>GD32-1 JAN 250125
平安<茶罫>GD32-2 JAN 250132
平安<米寿罫>GD32-3 JAN 250149

平安<赤罫>GD32-4 JAN 250156
平安<青罫>GD32-5 JAN 250163
平安<鶯罫>GD32-6 JAN 250170

各 長4 90×205mm/10枚
各入数10袋
各定価 330円(税込) (本体価格 300円)
しみなし ●



瓦當<茶>GD21-1 JAN 250705
瓦當<グレー>GD21-2 JAN 250712
瓦當<鶯>GD21-3 JAN 250729

瓦當<青>GD21-4 JAN 250736
瓦當<緑>GD21-5 JAN 250743

各 長4 90×205mm/10枚
各入数10袋
各定価 330円(税込) (本体価格 300円)
しみなし ●

一筆箋

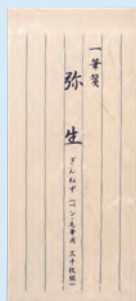

弥生<ぎんねず>GG11-1
275円(税込) (本体価格 250円)
81×181mm/30枚綴
JAN 155161 入数 10冊
しみなし ●



弥生<かれは>GG11-2
275円(税込) (本体価格 250円)
81×181mm/30枚綴
JAN 155260 入数 10冊
しみなし ●



鳳凰<ぎんねず>GG12-1
275円(税込) (本体価格 250円)
81×181mm/30枚綴
JAN 154164 入数 10冊
しみなし ●

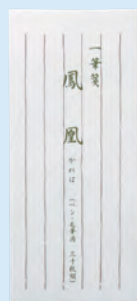

鳳凰<かれは>GG12-2
275円(税込) (本体価格 250円)
81×181mm/30枚綴
JAN 154263 入数 10冊
しみなし ●

瓦當の意味

鹿…鹿は音が「禄」と同じなので、
古人は吉祥の象徴としていた。
延年…長生きすること。
寿命が延びるほど楽しむこと。

鼎胡延寿…宮殿の名。縁起の良い言葉。
千秋萬歳…千年万年。長寿を祝う言葉。
長楽萬歳…長く楽しみ、長寿を祝う言葉。

半紙・画仙紙

加工紙・料紙

臨書・写経用紙

色紙・練習帳

筆・墨・硯

展示用品

作品保存用品

水画
パフォー
マンス用
品

手紙用
品
冊子

篆刻用
品

小物

和紙・裏打用紙

式辞・慶弔用品

半紙・画仙紙

加工紙・料紙

臨書・写経用紙

色紙・練習帳

筆・墨・硯

展示用品

作品保存用品

水画画
パフォーマンス用品

保存用冊子
手紙用品

篆刻用品

小物

和紙・裏打用紙

式辞・慶弔用品

はがき

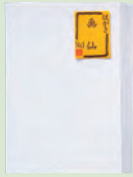

画仙〈No.1〉

BB11 880円(税込)
(本体価格 800円)

100×148mm/100枚入
JAN 780011 入数10箱

BB11-1 110円(税込)
(本体価格 100円)

100×148mm/10枚入
JAN 780219 入数10袋×10箱

しみなし しみあり



和画仙〈葵〉

BB37 990円(税込)
(本体価格 900円)

100×148mm/100枚入
JAN 781735 入数10箱

BB37-1 121円(税込)
(本体価格 110円)

100×148mm/10枚入
JAN 781742 入数10袋×10箱

しみなし しみあり



水彩〈萩〉

BB12 1,760円(税込)
(本体価格 1,600円)

100×148mm/100枚入
JAN 780028 入数10箱

BB12-1 198円(税込)
(本体価格 180円)

100×148mm/10枚入
JAN 780226 入数10袋×10箱

しみなし しみあり



越前画仙〈松〉

BB13 2,530円(税込)
(本体価格 2,300円)

100×148mm/100枚入
JAN 780035 入数10箱

BB13-1 275円(税込)
(本体価格 250円)

100×148mm/10枚入
JAN 780233 入数10袋×10箱

しみなし しみあり



手漉唐紙〈蘭〉

BB14 3,630円(税込)
(本体価格 3,300円)

100×148mm/100枚入
JAN 780042 入数10箱

BB14-1 385円(税込)
(本体価格 350円)

100×148mm/10枚入
JAN 780240 入数10袋×10箱

しみなし しみあり



鳥の子〈月〉

BB15 2,860円(税込)
(本体価格 2,600円)

100×148mm/100枚入
JAN 780059 入数10箱

BB15-1 308円(税込)
(本体価格 280円)

100×148mm/10枚入
JAN 780257 入数10袋×10箱

しみなし しみあり



本画仙〈梅〉

BB16 3,300円(税込)
(本体価格 3,000円)

100×148mm/100枚入
JAN 780066 入数10箱

BB16-1 352円(税込)
(本体価格 320円)

100×148mm/10枚入
JAN 780264 入数10袋×10箱

紅星牌 棉料単宣
しみなし しみあり



大礼紙〈白〉

BB17 2,860円(税込)
(本体価格 2,600円)

100×148mm/100枚入
JAN 780073 入数10箱

BB17-1 308円(税込)
(本体価格 280円)

100×148mm/10枚入
JAN 780271 入数10袋×10箱

しみなし しみあり



手漉三椏〈桜〉

BB18 3,960円(税込)
(本体価格 3,600円)

100×148mm/100枚入
JAN 780080 入数10箱

BB18-1 418円(税込)
(本体価格 380円)

100×148mm/10枚入
JAN 780288 入数10袋×10箱

しみなし しみあり



手漉雁皮〈雪〉

BB19 3,960円(税込)
(本体価格 3,600円)

100×148mm/100枚入
JAN 780097 入数10箱

BB19-1 418円(税込)
(本体価格 380円)

100×148mm/10枚入
JAN 780295 入数10袋×10箱

しみなし しみあり



手漉楮紙〈菊〉

BB20 3,960円(税込)
(本体価格 3,600円)

100×148mm/100枚入
JAN 780103 入数10箱

BB20-1 418円(税込)
(本体価格 380円)

100×148mm/10枚入
JAN 780301 入数10袋×10箱

しみなし しみあり



越前手漉〈竹〉

BB21 3,630円(税込)
(本体価格 3,300円)

100×148mm/100枚入
JAN 780110 入数10箱

BB21-1 385円(税込)
(本体価格 350円)

100×148mm/10枚入
JAN 780318 入数10袋×10箱

しみなし しみあり



二層夾宣〈桂〉

BB22 4,730円(税込)
(本体価格 4,300円)

100×148mm/100枚入
JAN 780127 入数10箱

BB22-1 495円(税込)
(本体価格 450円)

100×148mm/10枚入
JAN 780325 入数10袋×10箱

紅星牌 二層夾宣
しみなし しみあり



一枚漉〈楓〉

BB23 9,680円(税込)
(本体価格 8,800円)

100×148mm/100枚入
JAN 780134 入数10箱

BB23-1 990円(税込)
(本体価格 900円)

100×148mm/10枚入
JAN 780332 入数10袋×10箱

しみなし しみあり



本画仙 梅〈金縁〉

BB72-1 3,960円(税込)
(本体価格 3,600円)

100×148mm/100枚入
JAN 780912 入数10箱

BB72-6 418円(税込)
(本体価格 380円)

100×148mm/10枚入
JAN 780967 入数10袋×10箱

紅星牌 棉料単宣
しみなし しみあり



本画仙 梅〈茶縁〉

BB72-3 3,960円(税込)
(本体価格 3,600円)

100×148mm/100枚入
JAN 780936 入数10箱

BB72-8 418円(税込)
(本体価格 380円)

100×148mm/10枚入
JAN 780981 入数10袋×10箱

紅星牌 棉料単宣
しみなし しみあり



本画仙 梅〈赤縁〉

BB72-4 3,960円(税込)
(本体価格 3,600円)

100×148mm/100枚入
JAN 780943 入数10箱

BB72-9 418円(税込)
(本体価格 380円)

100×148mm/10枚入
JAN 780998 入数10袋×10箱

紅星牌 棉料単宣
しみなし しみあり

■ はがき横倍判



画仙〈No.1〉

BB41 1,980円(税込)
(本体価格 1,800円)
148×200mm/100枚入
JAN 780516 入数 10包

BB41-1 242円(税込)
(本体価格 220円)
148×200mm/10枚入
JAN 780547 入数 10袋×10包

しみなし しみあり



本画仙〈梅〉

BB43 6,380円(税込)
(本体価格 5,800円)
148×200mm/100枚入
JAN 780523 入数 10包

BB43-1 682円(税込)
(本体価格 620円)
148×200mm/10枚入
JAN 780554 入数 10袋×10包

紅星牌 棉料単宣
しみなし しみあり



越前手漉〈竹〉

BB44 7,260円(税込)
(本体価格 6,600円)
148×200mm/100枚入
JAN 780530 入数 10包

BB44-1 770円(税込)
(本体価格 700円)
148×200mm/10枚入
JAN 780561 入数 10袋×10包

しみなし しみあり

■ はがき縦倍判



画仙〈No.1〉

BB51 1,980円(税込)
(本体価格 1,800円)
100×296mm/100枚入
JAN 780615 入数 10包

BB51-1 242円(税込)
(本体価格 220円)
100×296mm/10枚入
JAN 780646 入数 10袋×10包

しみなし しみあり



本画仙〈梅〉

BB53 6,380円(税込)
(本体価格 5,800円)
100×296mm/100枚入
JAN 780622 入数 10包

BB53-1 682円(税込)
(本体価格 620円)
100×296mm/10枚入
JAN 780653 入数 10袋×10包

紅星牌 棉料単宣
しみなし しみあり



越前手漉〈竹〉

BB54 7,260円(税込)
(本体価格 6,600円)
100×296mm/100枚入
JAN 780639 入数 10包

BB54-1 770円(税込)
(本体価格 700円)
100×296mm/10枚入
JAN 780660 入数 10袋×10包

しみなし しみあり

■ はがき長3判



画仙〈No.1〉

BB61 3,410円(税込)
(本体価格 3,100円)
117×220mm/100枚入
JAN 780714 入数 10包

BB61-1 385円(税込)
(本体価格 350円)
117×220mm/10枚入
JAN 780752 入数 10袋×10包

しみなし しみあり



越前画仙〈松〉

BB62 6,710円(税込)
(本体価格 6,100円)
117×220mm/100枚入
JAN 780745 入数 10包

BB62-1 715円(税込)
(本体価格 650円)
117×220mm/10枚入
JAN 780783 入数 10袋×10包

しみなし しみあり



本画仙〈梅〉

BB63 7,260円(税込)
(本体価格 6,600円)
117×220mm/100枚入
JAN 780721 入数 10包

BB63-1 770円(税込)
(本体価格 700円)
117×220mm/10枚入
JAN 780769 入数 10袋×10包

紅星牌 棉料単宣
しみなし しみあり



越前手漉〈竹〉

BB64 8,140円(税込)
(本体価格 7,400円)
117×220mm/100枚入
JAN 780738 入数 10包

BB64-1 858円(税込)
(本体価格 780円)
117×220mm/10枚入
JAN 780776 入数 10袋×10包

しみなし しみあり

※ハガキ縦倍判、ハガキ横倍判、ハガキ長3判は〒記入欄などが印刷されていない無地になります。

■ 伝言帳

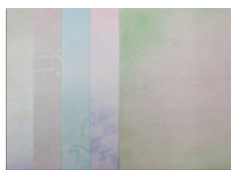

イメージ

ふれあい伝言帳 5色セット

GJ15 330円(税込) (本体価格 300円)
120×170mm/100枚綴
JAN 490011 入数 10冊

しみなし しみあり

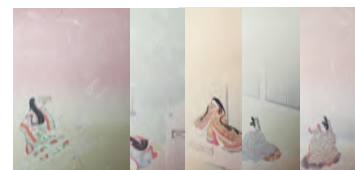

イメージ

源氏物語伝言帳 5色セット

GJ16 385円(税込) (本体価格 350円)
120×170mm/100枚綴
JAN 490028 入数 10冊

しみなし しみあり

半紙・画仙紙

加工紙・料紙

臨書・写経用紙

色紙・練習帳

筆・墨・硯

展示用品

作品保存用品

水墨画
パフォーマンス用品

保存用用品
紙用用品

篆刻用品

小物

和紙・裏打用紙

式辞・慶弔用品

半紙・画仙紙

加工紙・料紙

臨書・写経用紙

色紙・練習帳

筆・墨・硯

展示用品

作品保存用品

水画画
ハフォーマンス用品保存用冊子
手紙用品

篆刻用品

小物

和紙・裏打用紙

式辞・慶弔用品

■ 折手本

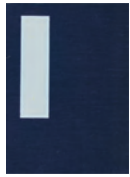
**本画仙 はがき UC11**825円(税込) (本体価格 750円)
100×150mm 12折
JAN 080418 入数 10冊

●									
---	--	--	--	--	--	--	--	--	--

 しみなし しみあり
**本画仙 半紙 1/2 UC12**1,980円(税込)(本体価格 1,800円)
121×333mm 12折
JAN 080425 入数 10冊

●									
---	--	--	--	--	--	--	--	--	--

 しみなし しみあり
**本画仙 半紙 UC13**3,630円(税込)(本体価格 3,300円)
242×333mm 12折
JAN 080432 入数 10冊

●									
---	--	--	--	--	--	--	--	--	--

 しみなし しみあり
**本画仙 別寸 UC14**1,320円(税込)(本体価格 1,200円)
91×288mm 12折
JAN 080449 入数 10冊

●									
---	--	--	--	--	--	--	--	--	--

 しみなし しみあり
**本画仙 色紙 UC15**3,190円(税込)(本体価格 2,900円)
243×273mm 12折
JAN 080456 入数 10冊

●									
---	--	--	--	--	--	--	--	--	--

 しみなし しみあり

※手漉本画仙使用 画集、絵、書を書くための帳面。書の作品を張り込んだりもします。

**中杉〈紺〉3×9.5寸 UA11**4,950円(税込) (本体価格 4,500円)
91×288mm 24折
JAN 080012 入数 5冊

●									
---	--	--	--	--	--	--	--	--	--

 しみなし しみあり
**中杉〈紺〉3.2×10寸 UA12**5,500円(税込) (本体価格 5,000円)
97×303mm 24折
JAN 080029 入数 5冊

●									
---	--	--	--	--	--	--	--	--	--

 しみなし しみあり
**中杉〈紺〉3.5×10寸 UA13**5,500円(税込) (本体価格 5,000円)
106×303mm 23折
JAN 080036 入数 5冊

●									
---	--	--	--	--	--	--	--	--	--

 しみなし しみあり
**中杉〈紺〉3.7×10寸 UA14**5,500円(税込) (本体価格 5,000円)
112×303mm 23折
JAN 080043 入数 5冊

●									
---	--	--	--	--	--	--	--	--	--

 しみなし しみあり
**中杉〈紺〉4×11寸 UA16**6,050円(税込) (本体価格 5,500円)
121×303mm 23折
JAN 080067 入数 5冊

●									
---	--	--	--	--	--	--	--	--	--

 しみなし しみあり
**画仙〈紺〉3×9.5寸 UA31**2,200円(税込) (本体価格 2,000円)
91×288mm 24折
JAN 080135 入数 5冊

●									
---	--	--	--	--	--	--	--	--	--

 しみなし しみあり
**画仙〈紺〉4×11寸 UA32**2,860円(税込) (本体価格 2,600円)
121×333mm 23折
JAN 080142 入数 5冊

●									
---	--	--	--	--	--	--	--	--	--

 しみなし しみあり
**鳥の子〈紺〉3×9.5寸 UA43**2,420円(税込) (本体価格 2,200円)
91×288mm 24折
JAN 080173 入数 5冊

●									
---	--	--	--	--	--	--	--	--	--

 しみなし しみあり
**鳥の子〈紺〉4×11寸 UA44**3,300円(税込) (本体価格 3,000円)
121×333mm 23折
JAN 080180 入数 5冊

●									
---	--	--	--	--	--	--	--	--	--

 しみなし しみあり

※折り本にした書画の手本用紙。先生に手本を書いて頂くための、お経本のような様式をしたもので、一人一人の目の前で書いていただくことによって、字の形だけではなく筆の運び、勢い、呼吸までも学ぶものです。

■ 画帖

**画仙〈紺〉8×9寸 UA54**3,630円(税込) (本体価格 3,300円)
242×273mm/1冊 10折
JAN 080227 入数 5冊

●									
---	--	--	--	--	--	--	--	--	--

 しみなし しみあり
**画仙〈紺〉8×11寸 UA55**5,390円(税込) (本体価格 4,900円)
242×334mm/1冊 10折
JAN 080234 入数 5冊

●									
---	--	--	--	--	--	--	--	--	--

 しみなし しみあり
**鳥の子〈紺〉6×7寸 UA61**2,640円(税込) (本体価格 2,400円)
182×212mm/1冊 10折
JAN 080241 入数 5冊

●									
---	--	--	--	--	--	--	--	--	--

 しみなし しみあり

※絵を集めた折本、または綴本。画集、絵、書を書くための帳面。書の作品を張り込んだりもします。

■ 朱印帳



友禅朱印帳〈特大〉紅
UD10-6 880円(税込)
(本体価格 800円)
121×182mm 手漉紙 24折
JAN 080623 入数 10冊



友禅朱印帳〈特大〉桜
UD10-7 880円(税込)
(本体価格 800円)
121×182mm 手漉紙 24折
JAN 080630 入数 10冊



友禅朱印帳〈特大〉藤
UD10-8 880円(税込)
(本体価格 800円)
121×182mm 手漉紙 24折
JAN 080647 入数 10冊



友禅朱印帳〈特大〉草
UD10-9 880円(税込)
(本体価格 800円)
121×182mm 手漉紙 24折
JAN 080654 入数 10冊

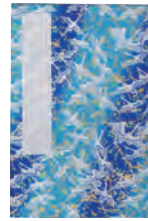

友禅朱印帳〈特大〉水
UD10-10 880円(税込)
(本体価格 800円)
121×182mm 手漉紙 24折
JAN 080661 入数 10冊



友禅朱印帳〈大〉紅
UD11-6 770円(税込)
(本体価格 700円)
109×160mm 手漉紙 24折
JAN 080579 入数 10冊



友禅朱印帳〈大〉桜
UD11-7 770円(税込)
(本体価格 700円)
109×160mm 手漉紙 24折
JAN 080586 入数 10冊



友禅朱印帳〈大〉藤
UD11-8 770円(税込)
(本体価格 700円)
109×160mm 手漉紙 24折
JAN 080593 入数 10冊



友禅朱印帳〈大〉草
UD11-9 770円(税込)
(本体価格 700円)
109×160mm 手漉紙 24折
JAN 080609 入数 10冊

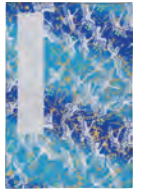

友禅朱印帳〈大〉水
UD11-10 770円(税込)
(本体価格 700円)
109×160mm 手漉紙 24折
JAN 080616 入数 10冊



白鳩朱印帳〈特大〉赤No.1
UD14-1 990円(税込)
(本体価格 900円)
121×182mm 奉書紙 24折
JAN 080746 入数 10冊



白鳩朱印帳〈特大〉赤No.2
UD14-2 990円(税込)
(本体価格 900円)
121×182mm 奉書紙 24折
JAN 080753 入数 10冊



白鳩朱印帳〈特大〉青No.1
UD14-3 990円(税込)
(本体価格 900円)
121×182mm 奉書紙 24折
JAN 080760 入数 10冊



白鳩朱印帳〈特大〉青No.2
UD14-4 990円(税込)
(本体価格 900円)
121×182mm 奉書紙 24折
JAN 080777 入数 10冊



白鳩朱印帳〈大〉赤No.1
UD15-1 880円(税込)
(本体価格 800円)
109×160mm 奉書紙 24折
JAN 080807 入数 10冊



白鳩朱印帳〈大〉赤No.2
UD15-2 880円(税込)
(本体価格 800円)
109×160mm 奉書紙 24折
JAN 080814 入数 10冊



白鳩朱印帳〈大〉青No.1
UD15-3 880円(税込)
(本体価格 800円)
109×160mm 奉書紙 24折
JAN 080821 入数 10冊



白鳩朱印帳〈大〉青No.2
UD15-4 880円(税込)
(本体価格 800円)
109×160mm 奉書紙 24折
JAN 080838 入数 10冊

● 寺社仏閣への参拝やお参りの際の御朱印の収集にお使いください。
● 仕様は、2枚重ね、片面23面(折り本式24折)です。

半紙・画仙紙

加工紙・料紙

臨書・写経用紙

色紙・練習帳

筆・墨・硯

展示用品

作品保存用品

水墨画
パフォー
マンス用
品

保存用
冊子

篆刻用
品

小物

和紙・裏打用紙

式辞・慶弔用品

半紙・画仙紙

加工紙・料紙

臨書・写経用紙

色紙・練習帳

筆・墨・硯

展示用品

作品保存用品

ハフオーマンス用品
水書画

保存用冊子
手紙用品

篆刻用品

小物

和紙・裏打用紙

式辞・慶弔用品

■ 芳名録



レインボー〈薄緑〉

5行〈GU17-1〉
JAN 830310
7行〈GU18-1〉
JAN 830365
各 182×242mm/20枚綴
各入数/10冊
各880円(税込) (本体価格 800円)



レインボー〈薄茶〉

5行〈GU17-2〉
JAN 830327
7行〈GU18-2〉
JAN 830372
各 182×242mm/20枚綴
各入数/10冊
各880円(税込) (本体価格 800円)



レインボー〈薄黄〉

5行〈GU17-3〉
JAN 830334
7行〈GU18-3〉
JAN 830389
各 182×242mm/20枚綴
各入数/10冊
各880円(税込) (本体価格 800円)



レインボー〈薄桜〉

5行〈GU17-4〉
JAN 830341
7行〈GU18-4〉
JAN 830396
各 182×242mm/20枚綴
各入数/10冊
各880円(税込) (本体価格 800円)



レインボー〈薄草〉

5行〈GU17-5〉
JAN 830358
7行〈GU18-5〉
JAN 830402
各 182×242mm/20枚綴
各入数/10冊
各880円(税込) (本体価格 800円)



小間紙〈桜〉

5行〈GU11-1〉
JAN 830013
7行〈GU12-1〉
JAN 830068
無地〈GU13-1〉
JAN 830112
各 182×242mm/20枚綴
各入数/10冊
各880円(税込) (本体価格 800円)



小間紙〈米寿〉

5行〈GU11-2〉
JAN 830020
7行〈GU12-2〉
JAN 830075
無地〈GU13-2〉
JAN 830129
各 182×242mm/20枚綴
各入数/10冊
各880円(税込) (本体価格 800円)



小間紙〈若草〉

5行〈GU11-3〉
JAN 830037
7行〈GU12-3〉
JAN 830082
無地〈GU13-3〉
JAN 830136
各 182×242mm/20枚綴
各入数/10冊
各880円(税込) (本体価格 800円)

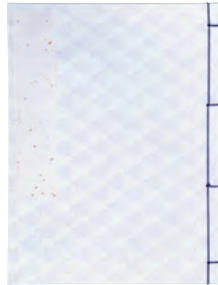

小間紙〈白〉

5行〈GU11-4〉
JAN 830044
7行〈GU12-4〉
JAN 830099
無地〈GU13-4〉
JAN 830143
各 182×242mm/20枚綴
各入数/10冊
各880円(税込) (本体価格 800円)



小間紙〈水色〉

5行〈GU11-5〉
JAN 830051
7行〈GU12-5〉
JAN 830105
無地〈GU13-5〉
JAN 830150
各 182×242mm/20枚綴
各入数/10冊
各880円(税込) (本体価格 800円)



増やせる〈扇〉5行

GU29-1 990円(税込)
(本体価格 900円)
182×242mm/15枚綴
JAN 830808 入数 10冊



増やせる〈鶴〉5行

GU29-2 990円(税込)
(本体価格 900円)
182×242mm/15枚綴
JAN 830815 入数 10冊



増やせる〈小槌〉5行

GU29-3 990円(税込)
(本体価格 900円)
182×242mm/15枚綴
JAN 830822 入数 10冊



増やせる〈雲〉5行

GU29-4 990円(税込)
(本体価格 900円)
182×242mm/15枚綴
JAN 830839 入数 10冊



増やせる〈花〉5行

GU29-5 990円(税込)
(本体価格 900円)
182×242mm/15枚綴
JAN 830846 入数 10冊



芳名録 替紙 5行

GU31-1 132円(税込)
(本体価格 120円)
176×240mm/5枚入
JAN 830679 入数 10袋

※和綴 5行野 180名記帳できます。※和綴 7行野 250名記帳できます。



- ・芳名録とは儀式やパーティなどの出席者の住所を記録するために使用します。
- ・芳名録は会場の受付に置いて、入場前に記入してもらうのが一般的です。
- ・芳名録は芳名帳と呼ばれることもありますがどちらも同じ意味です。

篆刻用品



半紙・画仙紙

加工紙・料紙

臨書・写経用紙

色紙・練習帳

筆・墨・硯

展示用品

作品保存用品

水畫圖
ハフォー
マンス
用品保存用
冊子
紙用品

篆刻用品

小物

和紙・裏打用紙

式辞・慶弔用品

■ 印材



青田石 8ミリ

HI11-1 132円(税込)
(本体価格 120円)
8×8×50mm
JAN 969010 入数10本×10箱

青田石 9ミリ

HI11-2 143円(税込)
(本体価格 130円)
9×9×50mm
JAN 969027 入数10本×10箱

青田石 10ミリ

HI11-3 154円(税込)
(本体価格 140円)
10×10×50mm
JAN 969034 入数10本×10箱

青田石 12ミリ

HI11-4 198円(税込)
(本体価格 180円)
12×12×50mm
JAN 969041 入数10本×10箱

青田石 15ミリ

HI11-5 220円(税込)
(本体価格 200円)
15×15×50mm
JAN 969058 入数10本×10箱

青田石 18ミリ

HI11-6 275円(税込)
(本体価格 250円)
18×18×50mm
JAN 969065 入数10本×10箱

青田石 21ミリ

HI11-7 330円(税込)
(本体価格 300円)
21×21×50mm
JAN 969072 入数10本×10箱

青田石 24ミリ

HI11-8 440円(税込)
(本体価格 400円)
24×24×50mm
JAN 969089 入数10本×10箱

青田石 30ミリ

HI11-9 660円(税込)
(本体価格 600円)
30×30×50mm
JAN 969096 入数10本×5箱

青田石 35ミリ

HI11-10 935円(税込)
(本体価格 850円)
35×35×50mm
JAN 969102 入数10本×5箱

青田石 40ミリ

HI11-11 880円(税込)
(本体価格 800円)
40×40×30mm
JAN 969119 入数5本×5箱

青田石 45ミリ

HI11-12 1,155円(税込)
(本体価格 1,050円)
45×45×30mm
JAN 969126 入数5本×5箱

青田石 50ミリ

HI11-13 1,375円(税込)
(本体価格 1,250円)
50×50×30mm
JAN 969133 入数5本×5箱

青田石 55ミリ

HI11-14 1,705円(税込)
(本体価格 1,550円)
55×55×30mm
JAN 969140 入数5本×5箱

青田石 60ミリ

HI11-15 2,145円(税込)
(本体価格 1,950円)
60×60×30mm
JAN 969157 入数5本×5箱

青田石 65ミリ

HI11-16 2,310円(税込)
(本体価格 2,100円)
65×65×30mm
JAN 969164 入数5本×5箱

青田石 70ミリ

HI11-17 3,135円(税込)
(本体価格 2,850円)
70×70×30mm
JAN 969171 入数5本×5箱

青田石 75ミリ

HI11-18 3,630円(税込)
(本体価格 3,300円)
75×75×30mm
JAN 969188 入数5本×5箱

青田石 関防 12ミリ

HI12-1 154円(税込)
(本体価格 140円)
6×12×50mm
JAN 969195 入数10本×5箱

青田石 関防 15ミリ

HI12-2 187円(税込)
(本体価格 170円)
7.5×15×50mm
JAN 969201 入数10本×5箱

青田石 関防 18ミリ

HI12-3 220円(税込)
(本体価格 200円)
9×18×50mm
JAN 969218 入数10本×5箱

青田石 関防 21ミリ

HI12-4 242円(税込)
(本体価格 220円)
10.5×21×50mm
JAN 969225 入数10本×5箱

青田石 関防 24ミリ

HI12-5 253円(税込)
(本体価格 230円)
12×24×50mm
JAN 969232 入数10本×5箱

青田石 関防 30ミリ

HI12-6 374円(税込)
(本体価格 340円)
15×30×50mm
JAN 969249 入数10本×5箱

青田石 三顆 21ミリ

HI13-1 1,430円(税込)
(本体価格 1,300円)
10.5×21×50mm 1顆
21×21×50mm 2顆
JAN 969256 入数1組×10箱

青田石 三顆 24ミリ

HI13-2 1,760円(税込)
(本体価格 1,600円)
12×24×50mm 1顆
24×24×50mm 2顆
JAN 969263 入数1組×10箱

青田石 三顆 30ミリ

HI13-3 2,420円(税込)
(本体価格 2,200円)
15×30×50mm 1顆
30×30×50mm 2顆
JAN 969270 入数1組×10箱

青田石 80ミリ

HI11-19 9,900円(税込)
(本体価格 9,000円)
80×80×90mm
JAN 969294 入数5本

青田石 90ミリ

HI11-20 12,650円(税込)
(本体価格 11,500円)
90×90×90mm
JAN 969300 入数5本

※仕上りに自然感があり、初心者からプロの篆刻作家まで、幅広く愛用される印材です。
※印材は、すべて天然石ですので、多少のバラツキがあります。

■ 印箱

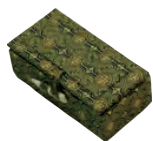

錦布印箱 1 顆 極小

HG11-1 440円(税込)
(本体価格 400円)

外寸 37×80×23mm
5～7×50mmの印材に対応
JAN 966385 入数 10個

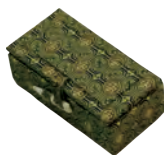

錦布印箱 1 顆 小

HG11-2 495円(税込)
(本体価格 450円)

外寸 42×80×30mm
8～12×50mmの印材に対応
JAN 966330 入数 10個



錦布印箱 1 顆 中

HG11-3 550円(税込)
(本体価格 500円)

外寸 48×80×35mm
15～18×50mmの印材に対応
JAN 966323 入数 10個

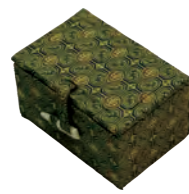

錦布印箱 1 顆 大

HG11-4 605円(税込)
(本体価格 550円)

外寸 55×80×45mm
21～24×50mmの印材に対応
JAN 966316 入数 10個



錦布印箱 2 顆 小

HG12-1 660円(税込)
(本体価格 600円)

外寸 60×78×30mm
8～12×50mmの印材に対応
JAN 966446 入数 10個

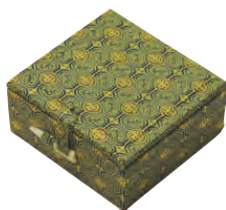

錦布印箱 2 顆 中

HG12-2 715円(税込)
(本体価格 650円)

外寸 74×78×34mm
15～18×50mmの印材に対応
JAN 966453 入数 10個

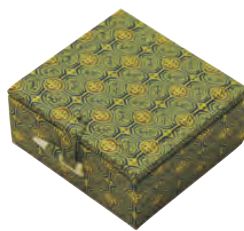

錦布印箱 2 顆 大

HG12-3 770円(税込)
(本体価格 700円)

外寸 86×78×45mm
21～24×50mmの印材に対応
JAN 966460 入数 10個

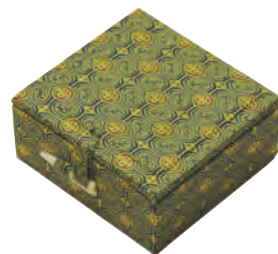

錦布印箱 2 顆 特大

HG12-4 825円(税込)
(本体価格 750円)

外寸 100×78×55mm
30～35×50mmの印材に対応
JAN 966552 入数 10個



錦布印箱 3 顆 極小

HG13-1 660円(税込)
(本体価格 600円)

外寸 80×65×30mm
10～12×50mmの印材に対応
JAN 966507 入数 10個



錦布印箱 3 顆 小

HG13-2 715円(税込)
(本体価格 650円)

外寸 80×90×35mm
15～18×50mmの印材に対応
JAN 966514 入数 10個



錦布印箱 3 顆 中

HG13-3 770円(税込)
(本体価格 700円)

外寸 80×95×40mm
21×50mmの印材に対応
JAN 966477 入数 10個



錦布印箱 3 顆 大

HG13-4 825円(税込)
(本体価格 750円)

外寸 80×102×45mm
24×50mmの印材に対応
JAN 966484 入数 10個



錦布印箱 3 顆 特大

HG13-5 880円(税込)
(本体価格 800円)

外寸 80×117×50mm
30×50mmの印材に対応
JAN 966491 入数 10個



イメージ図

※大切な印材を割れや傷から守る保存箱。

※布の色柄は、ロットにより変わる可能性があります。

■ 耐水ペーパー



耐水ペーパー

#100	HF11	JAN 967818	#400	HF17	JAN 967870
#120	HF12	JAN 967825	#600	HF18	JAN 967887
#150	HF13	JAN 967832	#800	HF19	JAN 967894
#240	HF14	JAN 967849	#1000	HF20	JAN 967900
#280	HF15	JAN 967856	#1200	HF21	JAN 967917
#320	HF16	JAN 967863			

※印面をきれいにする為のペーパー。

各 280×230mm/1枚
各入数 100枚

各 55円(税込) (本体価格 50円)

半紙・画仙紙

加工紙・料紙

臨書・写経用紙

色紙・練習帳

筆墨・硯

展示用品

作品保存用品

水墨画
ハフオーマンズ用品

保存用冊子
手紙用品

篆刻用品

小物

和紙・裏打用紙

式辞・慶弔用品

半紙・画仙紙

加工紙・料紙

臨書・写経用紙

色紙・練習帳

筆・墨・硯

展示用品

作品保存用品

パフォーマンス用品

保存用冊子

篆刻用品

小物

和紙・裏打用紙

式辞・慶弔用品

■ 印刀



印刀 5mm H021-1

198円(税込) (本体価格 180円)
5×150mm
JAN 968068 入数 50本



永字牌 印刀 3mm H011-1

1,100円(税込) (本体価格 1,000円)
3×145mm
JAN 968013 入数 10本



永字牌 印刀 8mm H011-3

2,200円(税込) (本体価格 2,000円)
8×145mm
JAN 968037 入数 10本



永字牌 超硬質合金6.5mm H012

3,410円(税込) (本体価格 3,100円)
6.5×145mm
JAN 968044 入数 10本
※一般の印刀に比べ、より硬質な金属を使用した高級印刀です。



永字牌 印刀 3本セット H013

4,620円(税込) (本体価格 4,200円)
刻刀・斜刀・平刀
JAN 968051 入数 5組
※色々な用途に使える3本セットです。

印刀 7mm H021-2

231円(税込) (本体価格 210円)
7×150mm
JAN 968075 入数 50本

永字牌 印刀 5mm H011-2

1,320円(税込) (本体価格 1,200円)
5×145mm
JAN 968020 入数 10本

※初心者、学生向き印刀です。

※一般用印刀大きさ3タイプあります。

■ 印床



印床 丸型 HD41

4,400円(税込) (本体価格 4,000円)
Φ115×32mm
8～30mmの印材幅に対応
JAN 967054 入数 5個



印床 ネジ式<小> HD31

2,200円(税込) (本体価格 2,000円)
48×105×63mm
6～35mmの印材幅に対応
JAN 967047 入数 10個



印床 黒檀製ネジ式<大> HD51

4,400円(税込) (本体価格 4,000円)
98×133×54mm
6～50mmの印材幅に対応
JAN 967061 入数 5個

※印材の大きさに合わせて、調整可能で印材を固定できる初心者には便利物、直接手に持たない為、けがを発生しにくいです。

■ 印褥



印褥<大> HE12

1,430円(税込) (本体価格 1,300円)
130×172×15mm
JAN 967528 入数 10個



印褥<小> HE11

1,100円(税込) (本体価格 1,000円)
100×100×13mm
JAN 967511 入数 10個

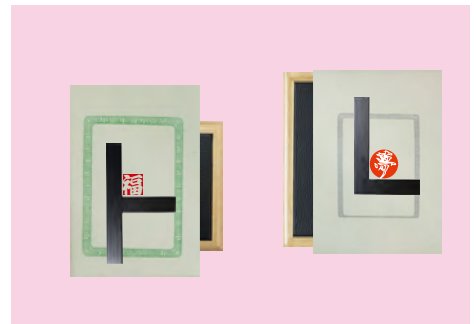

使用例

※紙の下に敷く事により印を押す時に適度な弾力が有り押し損じがなくなります。

■ 印矩



印矩 木製<白> L型

HC21 1,210円(税込) (本体価格 1,100円)
118×81×10mm
JAN 990434 入数 10個



印矩 木製<白> T型

HC22 1,210円(税込) (本体価格 1,100円)
118×81×10mm
JAN 990441 入数 10個



印矩 木製<黒> L型

HC23 1,210円(税込) (本体価格 1,100円)
118×81×10mm
JAN 990458 入数 10個



印矩 木製<黒> T型

HC24 1,210円(税込) (本体価格 1,100円)
118×81×10mm
JAN 990465 入数 10個



印矩 アクリル製 L型

HC11 770円(税込) (本体価格 700円)
110×80×10mm
JAN 990410 入数 10個



印矩 アクリル製 T型

HC12 770円(税込) (本体価格 700円)
110×80×10mm
JAN 990427 入数 10個

※印矩を使用すると、押す位置を確定することができます。

■ 印泥

■ 龍泉



光明一両装 OB15-3

2,640円(税込)(本体価格2,400円)
Φ68×28mm/30g
JAN 920134 入数 10個

光明二両装 OB15-4

4,070円(税込)(本体価格3,700円)
Φ79×33mm/60g
JAN 920141 入数 10個

光明五両装 OB15-5

8,140円(税込)(本体価格7,400円)
Φ105×43mm/150g
JAN 920158 入数 5個

美麗一両装 OB16-3

2,750円(税込)(本体価格2,500円)
Φ68×28mm/30g
JAN 920233 入数 10個

美麗二両装 OB16-4

4,620円(税込)(本体価格4,200円)
Φ79×33mm/60g
JAN 920240 入数 10個

美麗五両装 OB16-5

10,230円(税込)(本体価格9,300円)
Φ105×43mm/150g
JAN 920257 入数 5個

箭簇一両装 OB17-3

3,190円(税込)(本体価格2,900円)
Φ68×28mm/30g
JAN 920332 入数 10個

箭簇二両装 OB17-4

5,720円(税込)(本体価格5,200円)
Φ79×33mm/60g
JAN 920349 入数 10個

箭簇五両装 OB17-5

12,870円(税込)(本体価格11,700円)
Φ105×43mm/150g
JAN 920356 入数 5個

■ 上海西冷印社



光明半両装 OB61-2

2,640円(税込)(本体価格2,400円)
Φ59×26mm/15g
JAN 922411 入数 10個

光明一両装 OB61-3

3,850円(税込)(本体価格3,500円)
Φ67×26mm/30g
JAN 922428 入数 10個

光明二両装 OB61-4

7,150円(税込)(本体価格6,500円)
Φ67×41mm/60g
JAN 922435 入数 10個

光明五両装 OB61-5

16,280円(税込)(本体価格14,800円)
Φ107×49mm/150g
JAN 922442 入数 5個

美麗半両装 OB62-2

3,410円(税込)(本体価格3,100円)
Φ59×26mm/15g
JAN 922473 入数 10個

美麗一両装 OB62-3

5,390円(税込)(本体価格4,900円)
Φ67×26mm/30g
JAN 922480 入数 10個

美麗二両装 OB62-4

9,570円(税込)(本体価格8,700円)
Φ67×41mm/60g
JAN 922497 入数 10個

美麗五両装 OB62-5

23,980円(税込)(本体価格21,800円)
Φ107×49mm/150g
JAN 922503 入数 5個

箭簇一両装 OB63-3

11,440円(税込)(本体価格10,400円)
Φ67×26mm/30g
JAN 922527 入数 10個

箭簇二両装 OB63-4

22,440円(税込)(本体価格20,400円)
Φ67×41mm/60g
JAN 922534 入数 10個

箭簇五両装 OB63-5

56,650円(税込)(本体価格51,500円)
Φ107×49mm/150g
JAN 922541 入数 5個

■ 石泉



光明1/2両装 OB11-1

1,320円(税込)(本体価格1,200円)
Φ45×30mm/6g
JAN 920417 入数 10個

光明半両装 OB11-2

2,420円(税込)(本体価格2,200円)
Φ58×36mm/15g
JAN 920424 入数 10個

光明一両装 OB11-3

3,740円(税込)(本体価格3,400円)
Φ71×46mm/30g
JAN 920431 入数 10個

光明二両装 OB11-4

6,270円(税込)(本体価格5,700円)
Φ85×55mm/60g
JAN 920448 入数 10個

光明五両装 OB11-5

13,530円(税込)(本体価格12,300円)
Φ116×66mm/150g
JAN 920455 入数 5個

美麗1/2両装 OB12-1

1,650円(税込)(本体価格1,500円)
Φ45×30mm/6g
JAN 920516 入数 10個

美麗半両装 OB12-2

3,080円(税込)(本体価格2,800円)
Φ58×36mm/15g
JAN 920523 入数 10個

美麗一両装 OB12-3

5,170円(税込)(本体価格4,700円)
Φ71×46mm/30g
JAN 920530 入数 10個

美麗二両装 OB12-4

9,130円(税込)(本体価格8,300円)
Φ85×55mm/60g
JAN 920547 入数 10個

美麗五両装 OB12-5

20,790円(税込)(本体価格18,900円)
Φ116×66mm/150g
JAN 920554 入数 5個

箭簇一両装 OB13-3

9,900円(税込)(本体価格9,000円)
Φ71×46mm/30g
JAN 920639 入数 10個

箭簇二両装 OB13-4

18,700円(税込)(本体価格17,000円)
Φ85×55mm/60g
JAN 920646 入数 10個

箭簇五両装 OB13-5

44,550円(税込)(本体価格40,500円)
Φ116×66mm/150g
JAN 920653 入数 5個

注意点：

- 印泥の乾燥を防ぐ為に状態を見て適度にヘラにて混ぜると良い状態で使うことができます。
- 写真のように丸く団子状にすることにより印面に印泥のつきが良くなります。
- 印泥は、天然の原料で製造しますので、ロットにより色・質が異なる場合がございます。

半紙・画仙紙

加工紙・料紙

臨書・写経用紙

色紙・練習帳

筆・墨・硯

展示用品

作品保存用品

ハフオーマンス用品
水画画

保存用冊子
手紙用品

篆刻用品

小物

和紙・裏打用紙

式辞・慶弔用品

■ 印箋



印箋 GX12
880円(税込) (本体価格 800円)
160×210mm/ 中紙: 50 枚綴
JAN 110023 入数 10 冊

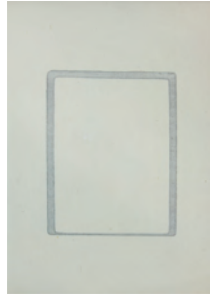

印箋 飛龍 GX13
660円(税込) (本体価格 600円)
167×238mm/ 中紙: 100 枚
JAN 110030 入数 10 冊



印箋 飛天 GX24
440円(税込) (本体価格 400円)
100×148mm/ 中紙: 100 枚
JAN 110146 入数 10 冊

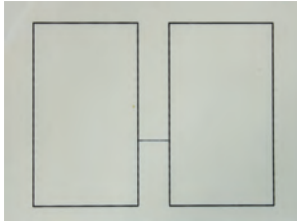

印箋 江華〈小〉GX14
660円(税込) (本体価格 600円)
230×170mm/ 中紙: 50 枚
JAN 110047 入数 10 冊

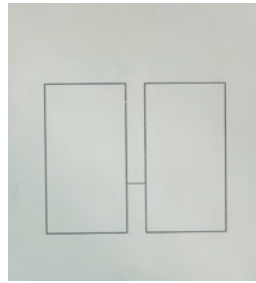

印箋 江華〈大〉GX15
880円(税込) (本体価格 800円)
267×296mm/ 中紙: 50 枚
JAN 110054 入数 10 冊

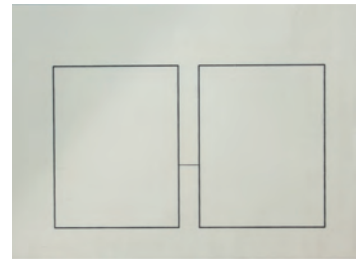

印箋 江華〈特大〉GX16
880円(税込) (本体価格 800円)
333×243mm/ 中紙: 50 枚
JAN 110061 入数 10 冊

■ 印譜帳



特選印譜帳〈杵柄〉GX21
660円(税込) (本体価格 600円)
155×212mm/ 中紙: 30 枚綴
JAN 110115 入数 10 冊

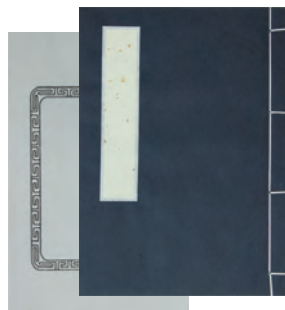

特選印譜帳〈中華柄〉GX22
660円(税込) (本体価格 600円)
155×212mm/ 中紙: 30 枚綴
JAN 110122 入数 10 冊

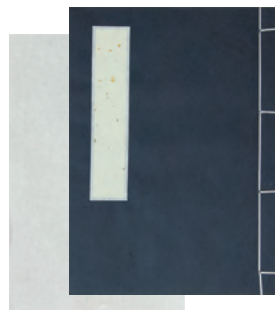

特選印譜帳〈無地〉GX23
660円(税込) (本体価格 600円)
155×212mm/ 中紙: 30 枚綴
JAN 110139 入数 10 冊



ミニ印譜帳〈杵柄〉GX31
550円(税込) (本体価格 500円)
87×129mm/ 中紙: 24 枚綴
JAN 110214 入数 10 冊

※彫った印を押して印影を保存する為の用紙。

小物

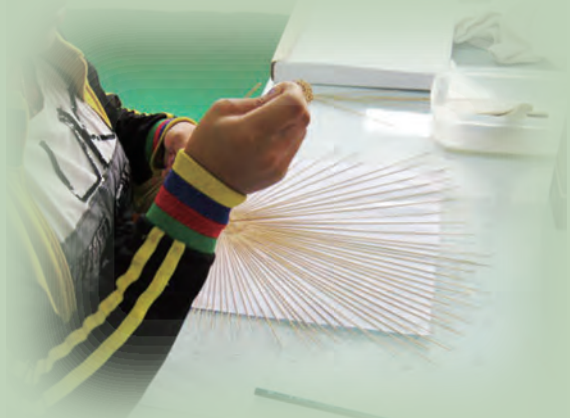

半紙・画仙紙

加工紙・料紙

臨書・写経用紙

色紙・練習帳

筆・墨・硯

展示用品

作品保存用品

水画
パフォー
マンス
用品

保存用
冊子
手紙
用品

篆刻用品

小物

和紙・裏打用紙

式辞・慶弔用品

■ 筆巻



筆巻 おり姫〈赤〉

RD11-1 275円(税込)
(本体価格 250円)
290×290mm/1本
JAN 419713 入数 100本

〈長判〉RD21-1 440円(税込)
(本体価格 400円)
290×450mm/1本
JAN 419737 入数 100本



筆巻 おり姫〈青〉

RD11-2 275円(税込)
(本体価格 250円)
290×290mm/1本
JAN 419720 入数 100本

〈長判〉RD21-2 440円(税込)
(本体価格 400円)
290×450mm/1本
JAN 419744 入数 100本



ポケット付き竹筆巻

RD65 605円(税込)
(本体価格 550円)
360×360mm/1本
JAN 419867 入数 100本
10ポケット付

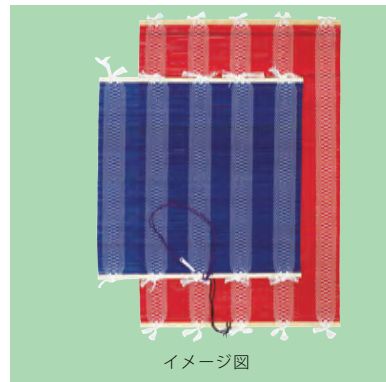

イメージ図

青は RD11-2、赤は RD21-1。



竹筆巻 白

RD61-9 330円(税込)
(本体価格 300円)
〈小〉 300×300mm/1本
JAN 419782 入数 100本

RD71-9 440円(税込)
(本体価格 400円)
〈中〉 330×330mm/1本
JAN 419812 入数 100本

RD81-9 550円(税込)
(本体価格 500円)
〈大〉 395×450mm/1本
JAN 419843 入数 100本



竹筆巻 赤

RD61-1 330円(税込)
(本体価格 300円)
〈小〉 300×300mm/1本
JAN 419768 入数 100本

RD71-1 440円(税込)
(本体価格 400円)
〈中〉 330×330mm/1本
JAN 419799 入数 100本

RD81-1 550円(税込)
(本体価格 500円)
〈大〉 395×450mm/1本
JAN 419829 入数 100本



竹筆巻 黒

RD61-2 330円(税込)
(本体価格 300円)
〈小〉 300×300mm/1本
JAN 419775 入数 100本

RD71-2 440円(税込)
(本体価格 400円)
〈中〉 330×330mm/1本
JAN 419805 入数 100本

RD81-2 550円(税込)
(本体価格 500円)
〈大〉 395×450mm/1本
JAN 419836 入数 100本

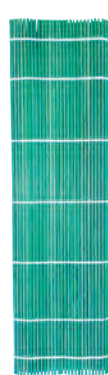

竹筆巻 緑

RD62 275円(税込)
(本体価格 250円)
280×290mm/1本
JAN 419881 入数 100本



イメージ図

黒は RD61-2、赤は RD71-1、白は RD81-9、
ポケット付き筆巻は RD65。

■ ビニール筆巻



ビニール筆巻 茶

RC11 330円(税込)
(本体価格 300円)
〈小〉 280×210mm/1枚
JAN 419515 入数 30枚
6ポケット付



ビニール筆巻 緑

RC11-1 330円(税込)
(本体価格 300円)
〈小〉 280×210mm/1枚
JAN 419546 入数 30枚
6ポケット付



ビニール筆巻 赤

RC11-2 330円(税込)
(本体価格 300円)
〈小〉 280×210mm
JAN 419553 入数 30枚
6ポケット付



ビニール筆巻

RC12 550円(税込)
(本体価格 500円)
〈中〉 350×350mm/1枚
JAN 419522 入数 30枚
10ポケット付

RC13 880円(税込)
(本体価格 800円)
〈大〉 450×450mm/1枚
JAN 419539 入数 30枚
10ポケット付

■ 下敷

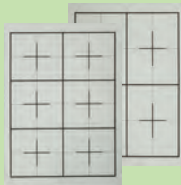

樹脂ラシャ 両面罫入

OE51-1 462円(税込) (本体価格 420円)
半紙用 275×380mm
JAN 952319 入数 20枚

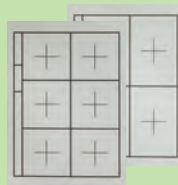

樹脂ラシャ 両面罫入 名枠あり

OE52-1 462円(税込) (本体価格 420円)
半紙用 275×380mm
JAN 953064 入数 20枚



樹脂ラシャ 片面罫入

OE51-6 3,960円(税込) (本体価格 3,600円)
半切用 450×1500mm
JAN 952326 入数 10枚



樹脂ラシャ 片面罫入

OE51-11 880円(税込) (本体価格 800円)
八ツ切 230×750mm
JAN 952333 入数 10枚

OE51-12 1,430円(税込) (本体価格 1,300円)
三枚判 300×1080mm
JAN 952340 入数 10枚

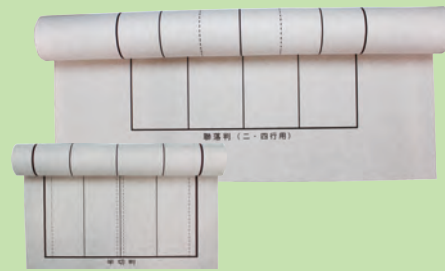

Nフェルト 両面罫入

OE61-6 4,180円(税込) (本体価格 3,800円)
半切用 450×1500mm
JAN 953088 入数 10枚

OE61-8 14,300円(税込) (本体価格 13,000円)
3×8尺 900×2400mm
JAN 952388 入数 5枚



毛氈 黒 1mm

OE11-2 330円(税込) (本体価格 300円)

美濃判 280×380mm
JAN 952036 入数 20枚

OE11-6 1,980円(税込) (本体価格 1,800円)

半切用 450×1500mm
JAN 952043 入数 10枚



毛氈 黒 2mm

OE12-2 715円(税込) (本体価格 650円) OE12-7 8,360円(税込) (本体価格 7,600円)

美濃判 280×380mm 全判用 900×1500mm
JAN 952067 入数 20枚 JAN 952081 入数 5枚

OE12-6 4,180円(税込) (本体価格 3,800円) OE12-8 13,200円(税込) (本体価格 12,000円)

半切用 450×1500mm 3×8尺 900×2400mm
JAN 952074 入数 10枚 JAN 952098 入数 5枚



特上ラシャ 紺 2mm

OE32-2 825円(税込) (本体価格 750円) OE32-7 10,560円(税込) (本体価格 9,600円)

美濃判 280×380mm 全判用 900×1500mm
JAN 952159 入数 20枚 JAN 952203 入数 5枚

OE32-6 5,280円(税込) (本体価格 4,800円)

半切用 450×1500mm
JAN 952197 入数 10枚

※下敷の別注も承っております。ご要望がありましたら、弊社までお問い合わせください。

半紙・画仙紙

加工紙・料紙

臨書・写経用紙

色紙・練習帳

筆・墨・硯

展示用品

作品保存用品

水墨画
パフォー
マンス用
品

保存用
冊子
手紙用
品

篆刻用
品

小物

和紙・裏打用紙

式辞・慶弔用品

半紙・画仙紙

加工紙・料紙

臨書・写経用紙

色紙・練習帳

筆・墨・硯

展示用品

作品保存用品

水墨画
パフオマンス用品

保存用冊子
手紙用品

篆刻用品

小物

和紙・裏打用紙

式辞・慶弔用品

■ 鉄文鎮



鉄文鎮 半紙用(小)

KE11 308円(税込)(本体価格 280円)
9×215×9mm/1本
JAN 983016 入数 10本
重量 130g



鉄文鎮 半紙用ツミ付(中)

KE12 605円(税込)(本体価格 550円)
12×240×12mm/1本
JAN 983023 入数 10本
重量 270g



鉄文鎮 半紙用ツミ付(大)

KE13 770円(税込)(本体価格 700円)
14×224×14mm/1本
JAN 983030 入数 10本
重量 345g ヒモ付



鉄文鎮 半紙用ツミ付(小)

KE14 550円(税込)(本体価格 500円)
11×215×11mm/1本
JAN 983146 入数 10本
重量 205g



鉄文鎮 条幅用(小)

KE21 880円(税込)(本体価格 800円)
13×300×13mm/1本
JAN 983047 入数 10本
重量 397g ヒモ付



鉄文鎮 条幅用(大)

KE23 1,320円(税込)(本体価格 1,200円)
19×300×19mm/1本
JAN 983054 入数 10本
重量 850g



鉄文鎮 二本組(小)

KE41 880円(税込)(本体価格 800円)
16×120×16mm/1本
JAN 983078 入数 10組
重量 240g×2



鉄文鎮 二本組(大)

KE42 1,100円(税込)(本体価格 1,000円)
20×100×20mm/1本
JAN 983085 入数 10組
重量 314g×2



鉄文鎮 古銭

KE71 605円(税込)(本体価格 550円)
20×202×11mm/1本
JAN 983108 入数 10本
重量 320g ヒモ付



筆置鉄文鎮 アンギラス(中)

KE91 330円(税込)(本体価格 300円)
15×83×24mm/1個
JAN 983115 入数 10個
重量 100g



筆置鉄文鎮 アンギラス(大)

KE92 495円(税込)(本体価格 450円)
16×118×29mm/1個
JAN 983122 入数 10個
重量 200g



筆置鉄文鎮 アンギラス(特大)

KE93 660円(税込)(本体価格 600円)
18×158×35mm/1個
JAN 983139 入数 10個
重量 350g



■ クリスタル文鎮



クリスタル文鎮 丸型ルーペ

KC11 1,540円(税込)(本体価格 1,400円)
Φ78 径×25mm/1個
JAN 980015 入数 10個
重量 185g



クリスタル文鎮 蒲鋒型

KA12 1,650円(税込)(本体価格 1,500円)
35×180×20mm/1本
JAN 980039 入数 10個
重量 300g

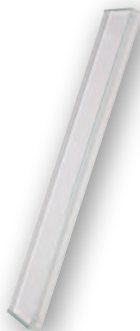

クリスタル文鎮 角 No.25

KA13 1,100円(税込)(本体価格 1,000円)
30×250×10mm/1本
JAN 980046 入数 10個
重量 175g



クリスタル文鎮 角 No.30

KA14 1,320円(税込)(本体価格 1,200円)
30×300×10mm/1本
JAN 980053 入数 10個
重量 225g



クリスタル文鎮 八角柱

KA21 2,200円(税込)(本体価格 2,000円)
対 30×300mm/1本
JAN 983177 入数 10個
重量 335g

■ 筆掛



筆掛プレミアム丸型 RE11

4,400円(税込) (本体価格 4,000円)
 Φ160径×370~600mm/1個
 JAN 420016 入数 10個
 16本掛

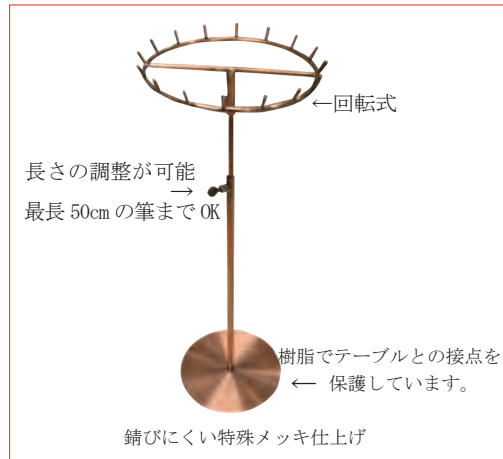

錆びにくい特殊メッキ仕上げ



筆掛木製衣桁型 MG61

7,150円(税込) (本体価格 6,500円)
 440×450×15mm/1個
 JAN 965388 入数 5個
 13本掛



筆掛黒壇丸型二層 MG45

5,500円(税込) (本体価格 5,000円)
 Φ130×450mm/1個
 JAN 965357 入数 5個
 13本掛

■ 筆筒



筆筒【峰】 YA44

1,100円(税込) (本体価格 1,000円)
 約Φ100×117mm
 JAN 975585 入数 10個



筆筒【華】 YA45

1,100円(税込) (本体価格 1,000円)
 約75×73×130mm
 JAN 975592 入数 10個

半紙・画仙紙

加工紙・料紙

臨書・写経用紙

色紙・練習帳

筆・墨・硯

展示用品

作品保存用品

水盥画
 ハフオーマンズ用品

保存用冊子
 手紙用品

篆刻用品

小物

和紙・裏打用紙

式辞・慶弔用品

半紙・画仙紙
加工紙・料紙
臨書・写経用紙
色紙・練習帳
筆・墨・硯
展示用品
作品保存用品
パフォーマンス用品
水書画
保存用冊子
手紙用品
篆刻用品
小物
和紙・裏打用紙
式辞・慶弔用品

■ 作品乾燥用シート

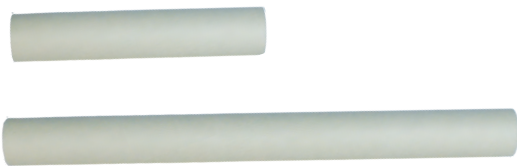

作品乾燥用シート 半切用

FA14-2 385円(税込)(本体価格 350円)
400×1500mm/2枚入
JAN 860232 入数 10本

作品乾燥用シート 全判用

FA14-1 770円(税込)(本体価格 700円)
800×1500mm/2枚入
JAN 860126 入数 10本

※撥水性に優れているので、作品を置いて乾かすことができます。

■ 吸収紙

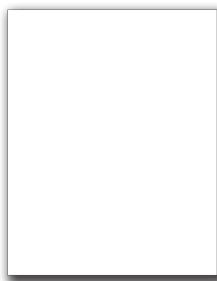

吸収紙 100枚

OF11 3,520円(税込)(本体価格 3,200円)
234×318mm/100枚
JAN 953101 入数 10包



吸収紙 10枚入

OF11-1 385円(税込)(本体価格 350円)
234×318mm/10枚入
JAN 953118 入数 100袋



吸収紙 大判

OF12 28,160円(税込)(本体価格 25,600円)
636×939mm/100枚入
JAN 953149 入数 2包

※吸収性がよく余分な墨を吸い取り、乾燥を早めます。

■ 水書き書道用品



水書き書道半紙

OF21 660円(税込)(本体価格 600円)
【半紙判】243×334mm/3枚入
JAN953156 入数 50袋

OF22 550円(税込)(本体価格 500円)
【B5判】182×257mm/3枚入
JAN953163 入数 50袋



書道ぞうきん〈ネーム付〉

ZK12 110円(税込)(本体価格 100円)
200×300mm/1枚入
JAN 953132 入数 20袋

※水で書く練習用書道半紙。乾かして何度も使うことができます。

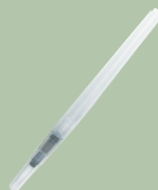

水書筆

LM36 440円(税込)(本体価格 400円)
寸法：約Φ12×180mm
直径・穂先：約Φ5×12mm
JAN 217135 入数 10本



水書筆 兼毫

LM35 660円(税込)(本体価格 600円)
寸法：約Φ12×180mm
直径・穂先：約Φ5×12mm
JAN 217128 入数 10本



水書筆キャップ

LM34 440円(税込)(本体価格 400円)
寸法：約Φ12×74mm
直径・穂先：約Φ3×16mm
JAN 217111 入数 10本



水書筆キャップは鉛筆に挿して利用します

■ 書道かばん



書道かばん 赤

RA36-1 1,650円(税込)(本体価格 1,500円)
約 332×240×25mm
JAN 410420 入数 10個



書道かばん 黒

RA36-2 1,650円(税込)(本体価格 1,500円)
約 332×240×25mm
JAN 410437 入数 10個



■ 書道セット用ケース



書道セット用ケース〈大〉

MJ11 770円(税込)(本体価格 700円)
137×293×33mm
JAN 966255 入数 10個
材質プラスチック



文鎮は P.86、硯は P.41、筆は P.42
にございます。

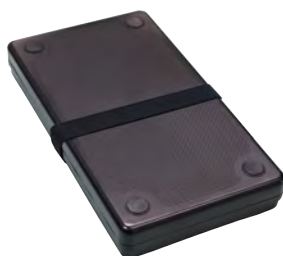

書道セット用ケース〈中〉

MJ12 715円(税込)(本体価格 650円)
132×237×33mm
JAN 966262 入数 10個
材質プラスチック



文鎮は P.86、硯は P.41、筆は P.42
にございます。

■ 書道文房具



書道文房具 五点セット 梅

ST11-2 3,300円(税込)(本体価格 3,000円)
120×220×30mm/1箱
セット：硯、墨、文鎮、水差、小筆
JAN 084522 入数 10組



書道文房具 五点セット 金雲

ST11-4 3,300円(税込)(本体価格 3,000円)
120×220×30mm/1箱
セット：硯、墨、文鎮、水差、小筆
JAN 084553 入数 10組



半紙・画仙紙

加工紙・料紙

臨書・写経用紙

色紙・練習帳

筆・墨・硯

展示用品

作品保存用品

水墨画
ハフオーマンズ用品

保存用冊子
手紙用品

篆刻用品

小物

和紙・裏打用紙

式辞・慶弔用品

半紙・画仙紙

加工紙・料紙

臨書・写経用紙

色紙・練習帳

筆・墨・硯

展示用品

作品保存用品

水画
パフォー
マンス
用品

保存用
冊子
手紙
用品

篆刻用品

小物

和紙・裏打用紙

式辞・慶弔用品

■ 手提げバッグ



書道用バッグ RA34

2,750円(税込) (本体価格 2,500円)
580×320×200mm/1枚
JAN 410390 入数 10枚
材質ナイロン



両面に5つのポケット付
チェック付イメージ
外ポケット付



多機能バッグ RA32

2,200円(税込) (本体価格 2,000円)
450×350×150mm/1枚
JAN 410321 入数 10枚



下敷バッグ <大> RA51

4,620円(税込) (本体価格 4,200円)
1040×Φ150mm/1枚
JAN 410338 入数 10枚
材質ナイロン



長さの調節ができる
肩掛け付
内仕切りあり
イメージ
チャック付ポケット

■ アジャスターケース



アジャスターケース<小> FG11

1,100円(税込) (本体価格 1,000円)
Φ105×540～790mm/1本
JAN 793004 入数 5本
510×760mmの紙に対応 材質プラスチック



アジャスターケース<中> FG12

1,320円(税込) (本体価格 1,200円)
Φ105×640～1020mm/1本
JAN 793011 入数 5本
600×960mmの紙に対応 材質プラスチック



アジャスターケース<大> FG13

1,650円(税込) (本体価格 1,500円)
Φ105×750～1240mm/1本
JAN 793028 入数 5本
700×1200mmの紙に対応 材質プラスチック

■ 作品ばさみセット



かばん：290×390mm

作品 10 枚収納可能
作品ばさみ：270×370mm

イメージ図

作品ばさみセット

FA13 550円(税込)(本体価格 500円)
290×390mm
JAN860119 入数 20 枚
材質不織布

■ エコバッグ



エコバッグ〈小〉 RA11

220円(税込) (本体価格 200円)
470×350×115mm/1 枚
JAN 410017 入数 100 枚
材質不織布



エコバッグ〈中〉 RA12

275円(税込) (本体価格 250円)
655×350×115mm/1 枚
JAN 410024 入数 100 枚
材質不織布



エコバッグ〈大〉 RA13

330円(税込) (本体価格 300円)
750×350×115mm/1 枚
JAN 410031 入数 100 枚
材質不織布



エコバッグ〈特大〉 RA15

385円(税込) (本体価格 350円)
1000×350×115mm/1 枚
JAN 410048 入数 100 枚
材質不織布

■ PE・U バッグ



PE バッグ〈3〉 PE バッグ〈2〉 PE バッグ〈1〉

PE バッグ 〈1〉 RA21

3,850円(税込) (本体価格 3,500円)
0.1×230×380mm/100 枚
JAN 410116 入数 5 袋

PE バッグ 〈2〉 RA22

4,950円(税込) (本体価格 4,500円)
0.1×290×450mm/100 枚
JAN 410123 入数 5 袋

PE バッグ 〈3〉 RA23

11,000円(税込) (本体価格 10,000円)
0.1×420×640mm/100 枚
JAN 410130 入数 5 袋



U バッグ〈2〉 U バッグ〈1〉

U バッグ 〈1〉 RA24

2,750円(税込) (本体価格 2,500円)
100×100×575mm、厚さ 0.04mm/100 枚
JAN 410154 入数 5 袋

U バッグ 〈2〉 RA25

4,400円(税込) (本体価格 4,000円)
145×145×790mm、厚さ 0.04mm/100 枚
JAN 410147 入数 5 袋

半紙・画仙紙

加工紙・料紙

臨書・写経用紙

色紙・練習帳

筆・墨・硯

展示用品

作品保存用品

水画
画
パフ
オー
マン
ス
用
品

保存
用
品
冊
子

篆刻用品

小
物

和紙・裏打用紙

式辞・慶弔用品

半紙・画仙紙

加工紙・料紙

臨書
写経用紙

色紙・練習帳

筆・墨・硯

展示用品

作品保存用品

バフ
オマンス用品

保存用冊子
手紙用品

篆刻用品

小物

和紙・裏打用紙

式辞・慶弔用品

■ 桐製硯箱



硯箱大〈茶〉

MJ15-1 4,950円(税込)
(本体価格 4,500円)

外寸法：約 180×315×55mm
内寸法：約 159×294×47mm
JAN 966293 中板付
桐製 入数5個



硯箱中〈茶〉

MJ14-1 4,400円(税込)
(本体価格 4,000円)

外寸法：約 158×275×41mm
内寸法：約 137×250×33mm
JAN 966286 中板付
桐製 入数5個



硯箱小〈茶〉

MJ13-1 3,850円(税込)
(本体価格 3,500円)

外寸法：約 104×266×32mm
内寸法：約 78×242×22mm
JAN 966279 仕切粹付
桐製 入数5個

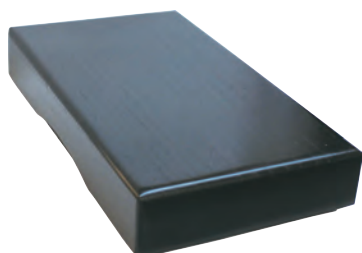

硯箱大〈黒〉

MJ15-2 4,950円(税込)
(本体価格 4,500円)

外寸法：約 180×315×55mm
内寸法：約 159×294×47mm
JAN 966361 中板付
桐製 入数5個

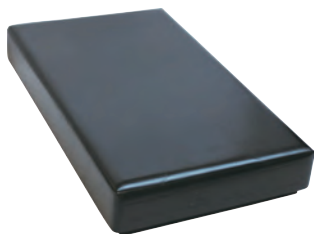

硯箱中〈黒〉

MJ14-2 4,400円(税込)
(本体価格 4,000円)

外寸法：約 158×275×41mm
内寸法：約 137×250×33mm
JAN 966347 中板付
桐製 入数5個

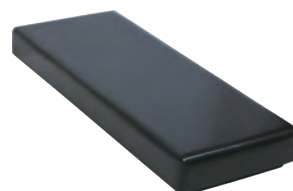

硯箱小〈黒〉

MJ13-2 3,850円(税込)
(本体価格 3,500円)

外寸法：約 104×266×32mm
内寸法：約 78×242×22mm
JAN 966309 仕切粹付
桐製 入数5個



硯箱【大】
中板付き

硯箱【中】
中板付き

硯箱【小】
仕切付き
※取り外し不可

上の写真はMJ15-1、MJ14-2、MJ13-1の中を撮影したものです。



硯箱【小】の使用例

■ 返却箱



返却箱〈小〉N09-1

308円(税込) (本体価格 280円)
65×65×380mm/1本
JAN790300 入数5本
半切 (幅38cmまで) の紙に対応



返却箱〈中〉N09-2

352円(税込) (本体価格 320円)
65×65×560mm/1本
JAN790317 入数5本
175×75尺 (幅56cmまで) の紙に対応



返却箱〈大〉N09-3

396円(税込) (本体価格 360円)
65×65×730mm/1本
JAN790324 入数5本
全紙 (幅73cmまで) の紙に対応

返却箱とは...

大切な作品を傷めずに運搬
する際に使用することがで
きるクラフト箱。
お稽古に長尺の紙を持って
行く際や長いものを送る際
に使っていただけます。

■ 書道筆セット用紙箱

贈答(慶・仏事)、記念品等にお使いいただけます

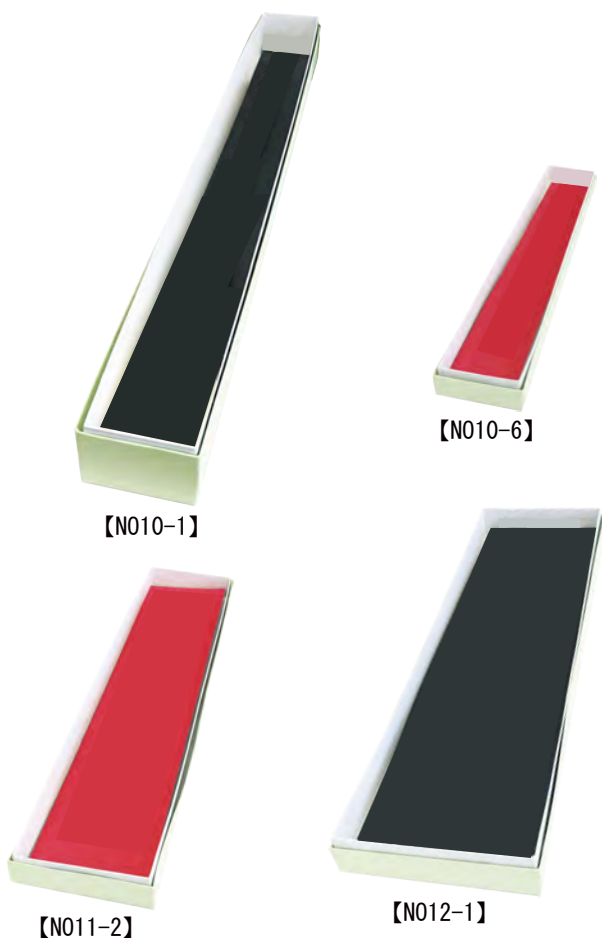

筆用箱 1本用①

N010-1 330円(税込)(本体価格 300円)
箱内寸：45×450×35mm
JAN790201 入数 10個
中敷付

筆用箱 1本用②

N010-2 308円(税込)(本体価格 280円)
箱内寸：45×400×30mm
JAN790218 入数 10個
中敷付

筆用箱 1本用③

N010-3 275円(税込)(本体価格 250円)
箱内寸：45×350×25mm
JAN790225 入数 10個
中敷付

筆用箱 1本用④

N010-4 275円(税込)(本体価格 250円)
箱内寸：45×330×15mm
JAN790232 入数 10個
中敷付

筆用箱 1本用⑤

N010-5 242円(税込)(本体価格 220円)
箱内寸：45×300×15mm
JAN790249 入数 10個
中敷付

筆用箱 1本用⑥

N010-6 220円(税込)(本体価格 200円)
箱内寸：40×260×15mm
JAN790256 入数 10個
中敷付

筆用箱 2本用①

N011-1 308円(税込)(本体価格 280円)
箱内寸：70×330×20mm
JAN790263 入数 10個
中敷付

筆用箱 2本用②

N011-2 275円(税込)(本体価格 250円)
箱内寸：70×290×20mm
JAN790270 入数 10個
中敷付

筆用箱 2本用③

N011-3 242円(税込)(本体価格 220円)
箱内寸：50×260×15mm
JAN790287 入数 10個
中敷付

筆用箱 3本用①

N012-1 330円(税込)(本体価格 300円)
箱内寸：90×310×20mm
JAN790294 入数 10個
中敷付

※箱を固定する中敷が表・裏(赤・黒)で用途に合わせて使用可能

※一本一本の筆の長さ・太さに合わせて自由に穴の位置を変えて固定することが可能

セット方法

- ① 筆の長さ・太さを計ってから、箱の内寸法より大きさを選ぶ
- ② 箱の中敷を使用する面に筆を置き、筆を固定する為のゴム紐を通す穴をあける位置を決めて、鉛筆などで印をつけてから、千枚通し・錐などの先の鋭い形状の道具にて穴を開ける(※この時、先が鋭利な道具のため、怪我をしないように十分に注意してください。)
- ③ ②で穴を開けた箇所に付属のゴム紐を通して裏面にて結んで仕上げる。
※上手く仕上げるコツは筆をセットしてからゴム紐を結ぶと丁度良い具合に仕上がります。
※大量ロット及び別寸法の生産も可能です。
(詳しいことや納期などは弊社にお問い合わせください)



半紙・画仙紙

加工紙・料紙

臨書・写経用紙

色紙・練習帳

筆・墨・硯

展示用品

作品保存用品

水墨画
ハフオーマンス用品

保存用品
手紙用品
冊子

篆刻用品

小物

和紙・裏打用紙

式辞・慶弔用品

半紙・画仙紙

加工紙・料紙

随書・写経用紙

色紙・練習帳

筆・墨・硯

展示用品

作品保存用品

水墨画
パフォーマンス用品保存用冊子
手紙用品

篆刻用品

小物

和紙・裏打用紙

式辞・慶弔用品

■ ポリ袋

品番	寸法	入数	税込定価(100枚入)	本体価格(100枚入)	単価	備考	JANコード
PA67	67×365+40	100枚×10袋	275 円	250 円+税	@100	短冊並幅	230011
PA100	100×205+40	100枚×10袋	308 円	280 円+税	@110	封筒長4	230059
PA100-1	100×250+40	100枚×10袋	374 円	340 円+税	@130	筆10本	230479
PA100-2	100×400+40	100枚×10袋	396 円	360 円+税	@140	掛軸多当短冊用	230516
PA110	110×150+40	100枚×10袋	275 円	250 円+税	@100	はがき	230073
PA130	130×155+40	100枚×10袋	275 円	250 円+税	@100	寸松庵・升色紙	230103
PA130-1	130×170+40	100枚×10袋	275 円	250 円+税	@100	集印帳 中	230455
PA130-2	130×240+40	100枚×10袋	374 円	340 円+税	@130	長3(封筒・はがき)	230110
PA140	140×190+40	100枚×10袋	330 円	300 円+税	@120	集印帳 大	230462
PA190	190×255+40	100枚×10袋	528 円	480 円+税	@190	便箋	230158
PA195	195×270+40	100枚×10袋	550 円	500 円+税	@200	便箋大・芳名録	230165
PA250	250×270+40	100枚×10袋	704 円	640 円+税	@250	色紙	230196
PA250-1	250×335+40	100枚×10袋	1,045 円	950 円+税	@380	半紙・F-4色紙・吸取紙	230201
PA250-2	250×545+40	100枚×10袋	1,210 円	1,100 円+税	@440	色紙倍判カレンダー	230219
PA255-1	255×340+40	100枚×10袋	825 円	750 円+税	@300	半紙100枚	230486
PA260	260×370+40	100枚×10袋	924 円	840 円+税	@330	半懐紙	230233
PA265	265×280+40	100枚×10袋	990 円	900 円+税	@360	水墨画色紙	230240
PA265-1	265×350+40	100枚×10袋	1,155 円	1,050 円+税	@410	水墨画F-4	230257
PA275	275×380+50	100枚×10袋	990 円	900 円+税	@360	掛軸多当(色紙・半紙)・F-5色紙	230264
PA290	290×360+40	100枚×10袋	990 円	900 円+税	@360	水墨画(F-5)	230271
PA295	295×400+50	100枚×10袋	1,100 円	1,000 円+税	@400	半紙ばさみ	230523
PA300-2	300×350+60	100枚×10袋	1,045 円	950 円+税	@370	半切	230318
PA300-4	300×530+60	100枚×10袋	1,485 円	1,350 円+税	@530	1.75×7.5	230332
PA300-5	300×600+60	100枚×10袋	1,705 円	1,550 円+税	@610	2×6	230344
PA300-6	300×700+60	100枚×10袋	1,925 円	1,750 円+税	@690	全紙	230356
PA340	340×450+40	100枚×10袋	1,408 円	1,280 円+税	@510	水墨画F-6・半紙掛	230387
PA345	345×380+50	100枚×10袋	1,595 円	1,450 円+税	@570	色紙掛	230394
PA375	375×500+40	100枚×10袋	2,200 円	2,000 円+税	@790	全懐紙・掛軸多当F-6	230400

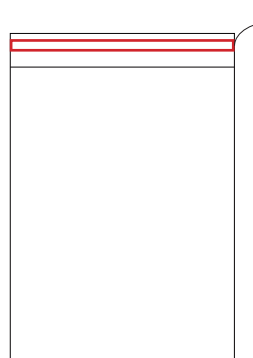

シール付 OP ポリ袋

ヨコ タテ
○○○×○○○+○○

シール部

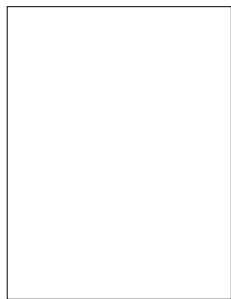

OP ポリ袋

PB250 **350** 円+税
【半紙 20 枚用】約 250×350mm
JAN 230493 入数 100 枚×10 袋



OP ポリ袋

PB380 **1,350** 円+税
【全懐紙用】約 380×515mm
JAN 230509 入数 100 枚×10 袋

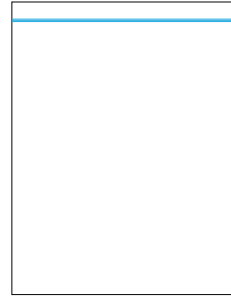

ジッパー付 OP ポリ袋

PC260 **300** 円+税
【半紙用】約 260×350×20mm
JAN 230608 入数 100 枚×10 袋

ジッパー

■ 手漉きセット



はがき手漉セットZE12

3,080円(税込) (本体価格 2,800円)
 板：約 283×204×13 mm / 2枚
 漉具：約 272×187×19 mm / 2枚
 JAN 990618 入数 10個
 原料・漉き方説明書 1枚付

漉き方

- 1 タライの中で溶けた原料を水で薄めます。
- 2 ②の網が貼り付けられている面の上にし、①の黒いウレタンが真ん中に来るようにして二枚を重ねます
- 3 漉き桁(①と②を合わせたもの)をタライに沈め、表面が平らになるように揺すりながら原料をすくい上げます
- 4 すくい上げたまま動かさずしばらく水分を抜いてやります
- 5 ①をゆっくりと上にはずし、②をひっくり返し背面の網を軽くたいて、引っ付いている原料を布の上ではがします
- 6 板の上に手拭いを敷いて、布の上に置いた原料をのせます
- 7 もう一枚の板にも手拭いを巻いて、先ほどの上にはずし、急いで重ね押しつけてしまうとつぶれてしまうので注意
- 8 重ねた状態でゆっくりと水分を抜いて、ある程度固まったら、ガラスなどに貼って乾かしてください。完全に乾いたら完成です。
アイロンなどで表面をなめらかにしてやると、より文字などが書きやすくなります

■ 料紙屏風



屏風 橋姫① BN11-1

880円(税込) (本体価格 800円)
 334×243×4mm
 JAN 128547 入数 10枚



屏風 橋姫② BN11-2

880円(税込) (本体価格 800円)
 334×243×4mm
 JAN 128554 入数 10枚



屏風 玉鬘① BN12-1

880円(税込) (本体価格 800円)
 334×243×4mm
 JAN 128561 入数 10枚



屏風 玉鬘② BN12-2

880円(税込) (本体価格 800円)
 334×243×4mm
 JAN 128578 入数 10枚

■ 金潜紙屏風



金潜紙 二曲屏【大色紙】

BN13-1 990円(税込) (本体価格 900円)
 約 484×273×4mm/1枚入
 JAN 128653 入数 10枚



金潜紙 二曲屏【寸松庵】

BN13-3 550円(税込) (本体価格 500円)
 約 242×136×4mm/1枚入
 JAN 128639 入数 10枚



金潜紙 二曲屏【ハガキ】

BN13-4 550円(税込) (本体価格 500円)
 約 300×100×4mm/1枚入
 JAN 128622 入数 10枚

半紙・画仙紙

加工紙・料紙

臨書・写経用紙

色紙・練習帳

筆・墨・硯

展示用品

作品保存用品

水墨画
ハフォー・マンズ用品

保存用品
手紙用品
冊子

篆刻用品

小物

和紙・裏打用紙

式辞・慶弔用品

半紙・画仙紙

加工紙・料紙

臨書・写経用紙

色紙・練習帳

筆・墨・硯

展示用品

作品保存用品

水画用品
パフォーマンス用品

保存用冊子
手紙用品

篆刻用品

小物

和紙・裏打用紙

式辞・慶弔用品

■ 団扇



白うちわ〈丸型杉柄〉

TA11 330円(税込)(本体価格 300円)
約 370×240mm
JAN 610127 入数 30 枚
図引紙
しみ なし しみ あり



本画仙うちわ〈丸型杉柄〉

TA12 385円(税込)(本体価格 350円)
約 370×240mm
JAN 610141 入数 30 枚
しみ なし しみ あり



白うちわ〈丸型平骨〉

TH11 220円(税込)(本体価格 200円)
約 370×240mm
JAN 611513 入数 30 枚
図引紙
しみ なし しみ あり



白うちわ〈短寸平骨〉

TJ11 220円(税込)(本体価格 200円)
約 335×205mm
JAN 610110 入数 30 枚
図引紙
しみ なし しみ あり



白うちわ〈千鳥型杉柄〉

TB11 330円(税込)(本体価格 300円)
約 310×235mm
JAN 610158 入数 30 枚
図引紙
しみ なし しみ あり



本画仙うちわ〈千鳥型杉柄〉

TB12 385円(税込)(本体価格 350円)
約 310×235mm
JAN 610134 入数 30 枚
図引紙
しみ なし しみ あり



砂子ぼかし丸型杉柄〈桜〉

TA62-1 550円(税込)(本体価格 500円)
約 370×240mm
JAN 612169 入数 30 枚
しみ なし しみ あり



砂子ぼかし丸型杉柄〈鶯〉

TA62-2 550円(税込)(本体価格 500円)
約 370×240mm
JAN 612176 入数 30 枚
しみ なし しみ あり



砂子ぼかし丸型杉柄〈茶〉

TA62-3 550円(税込)(本体価格 500円)
約 370×240mm
JAN 612183 入数 30 枚
しみ なし しみ あり



砂子ぼかし丸型杉柄〈水〉

TA62-4 550円(税込)(本体価格 500円)
約 370×240mm
JAN 612190 入数 30 枚
しみ なし しみ あり



砂子ぼかし丸型杉柄〈山吹〉

TA62-5 550円(税込)(本体価格 500円)
約 370×240mm
JAN 612206 入数 30 枚
しみ なし しみ あり



砂子ぼかし千鳥型杉柄〈桜〉

TB42-1 550円(税込)(本体価格 500円)
約 310×235mm
JAN 612213 入数 30 枚
しみ なし しみ あり

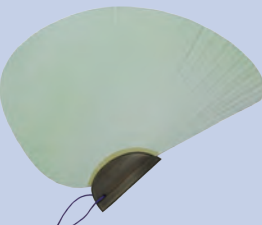

砂子ぼかし千鳥型杉柄〈鶯〉

TB42-2 550円(税込)(本体価格 500円)
約 310×235mm
JAN 612220 入数 30 枚
しみ なし しみ あり



砂子ぼかし千鳥型杉柄〈茶〉

TB42-3 550円(税込)(本体価格 500円)
約 310×235mm
JAN 612237 入数 30 枚
しみ なし しみ あり



砂子ぼかし千鳥型杉柄〈水〉

TB42-4 550円(税込)(本体価格 500円)
約 310×235mm
JAN 612244 入数 30 枚
しみ なし しみ あり



砂子ぼかし千鳥型杉柄〈山吹〉

TB42-5 550円(税込)(本体価格 500円)
約 310×235mm
JAN 612251 入数 30 枚
しみ なし しみ あり

■ 扇子



白扇子〈大〉

SA11 605円(税込)(本体価格 550円)
270×440mm
JAN 620010 入数 10本
図引紙

滲みなし ● 滲みあり



白扇子〈中〉

SA12 550円(税込)(本体価格 500円)
150×250mm
JAN 620027 入数 10本
図引紙

滲みなし ● 滲みあり

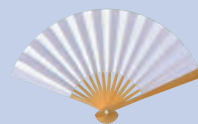

白扇子〈小〉

SA13 550円(税込)(本体価格 500円)
130×220mm
JAN 620034 入数 10本
図引紙

滲みなし ● 滲みあり



白扇子 男物細骨〈白竹〉

SB11 880円(税込)(本体価格 800円)
270×440mm
JAN 620119 入数 10本
図引紙

滲みなし ● 滲みあり



白扇子 男物細骨〈茶竹〉

SB12 880円(税込)(本体価格 800円)
270×440mm
JAN 620126 入数 10本
図引紙

滲みなし ● 滲みあり

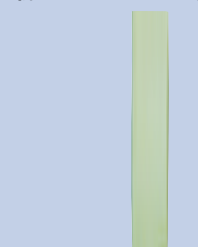

扇子箱 男物細骨用

FH11
約 40×285×27mm
JAN 790041 入数 10本



白扇子 女物細骨〈白竹〉

SC11 660円(税込)(本体価格 600円)
195×320mm
JAN 620218 入数 10本
図引紙

滲みなし ● 滲みあり



白扇子 女物細骨〈茶竹〉

SC12 660円(税込)(本体価格 600円)
195×320mm
JAN 620225 入数 10本
図引紙

滲みなし ● 滲みあり

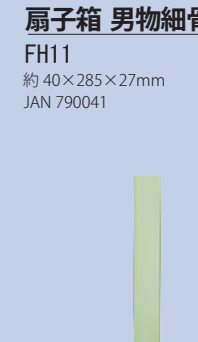

扇子箱 女物細骨用

FH13 110円(税込)(本体価格 100円)
約 30×210×25mm
JAN 790065 入数 10本



白扇子 男物平骨〈白竹〉

SB13 1,100円(税込)(本体価格 1,000円)
225×400mm
JAN 620133 入数 10本
図引紙

滲みなし ● 滲みあり



白扇子 男物平骨〈茶竹〉

SB14 1,100円(税込)(本体価格 1,000円)
225×400mm
JAN 620140 入数 10本
図引紙

滲みなし ● 滲みあり

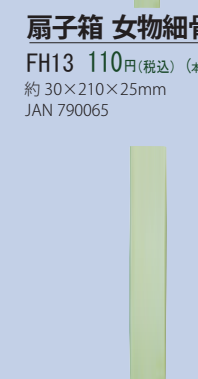

扇子箱 男物平骨用

FH12 110円(税込)(本体価格 100円)
約 38×240×17mm
JAN 790058 入数 10本



白扇子 女物平骨〈白竹〉

SC13 990円(税込)(本体価格 900円)
195×330mm
JAN 620232 入数 10本
図引紙

滲みなし ● 滲みあり



白扇子 女物平骨〈茶竹〉

SC14 990円(税込)(本体価格 900円)
195×330mm
JAN 620249 入数 10本
図引紙

滲みなし ● 滲みあり



扇子箱 女物平骨用

FH14 110円(税込)(本体価格 100円)
約 35×210×17mm
JAN 790072 入数 10本

半紙・画仙紙

加工紙・料紙

臨書・写経用紙

色紙・練習帳

筆・墨・硯

展示用品

作品保存用品

水墨画
ハフオーマンズ用品

保存用冊子
手紙用品

篆刻用品

小物

和紙・裏打用紙

式辞・慶弔用品

半紙・画仙紙

加工紙・料紙

臨書・写経用紙

色紙・練習帳

筆・墨・硯

展示用品

作品保存用品

水画
パフォー
マンス
用品

保存用
冊子
手紙
用品

篆刻用品

小物

和紙・裏打用紙

式辞・慶弔用品

■ 墨ばさみ



墨ばさみ 〈小〉SI11

330円(税込) (本体価格 300円)
20×100mm/1本 竹製
JAN 621116 入数10本
半丁型～2丁型まで対応します。



墨ばさみ 〈大〉SI12

385円(税込) (本体価格 350円)
25×120mm/1本 竹製
JAN 621123 入数10本
3丁型～5丁型まで対応します。



使用図

■ ペーパーナイフ



ペーパーナイフ HA61

1,540円(税込) (本体価格 1,400円)
345×18mm
JAN 990380 入数10本

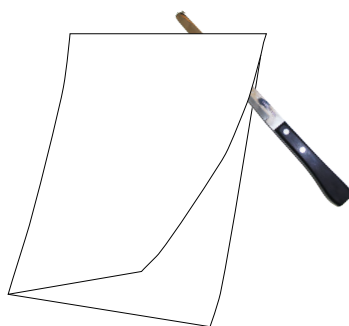

力を入れずナイフを引くように刃を進めます



※刃先に目盛がついています。

■ アクリル定規



扇面五種セット A HA16

4,400円(税込) (本体価格 4,000円)
セット：HA11 12 13 14 15
JAN 990267 入数5箱



扇面五種セット B HB16

3,300円(税込) (本体価格 3,000円)
セット：HB11 12 13 14 15
JAN 990373 入数5箱



茶扇子用 HA11

660円(税込) (本体価格 600円)
100×310×2mm/1枚
JAN 990212 入数10枚



細骨女性用 HA12

880円(税込) (本体価格 800円)
135×403×2mm/1枚
JAN 990229 入数10枚



平骨女性用 HA13

1,100円(税込) (本体価格 1,000円)
116×425×2mm/1枚
JAN 990236 入数10枚



平骨男性用 HA14

1,100円(税込) (本体価格 1,000円)
135×475×2mm/1枚
JAN 990243 入数10枚



細骨男性用 HA15

1,100円(税込) (本体価格 1,000円)
167×520×2mm/1枚
JAN 990250 入数10枚

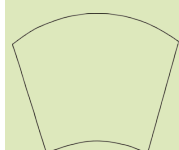

扇面型〈横中〉HB11

550円(税込) (本体価格 500円)
170×220×2mm/1枚
JAN 990311 入数10枚

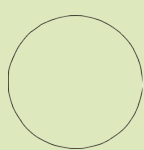

丸型 HB12

550円(税込) (本体価格 500円)
Φ216×2mm/1枚
JAN 990328 入数10枚

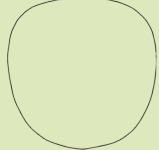

うちわ丸型 HB13

770円(税込) (本体価格 700円)
245×238×2mm/1枚
JAN 990335 入数10枚

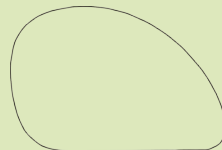

うちわ千鳥 HB14

770円(税込) (本体価格 700円)
200×296×2mm/1枚
JAN 990342 入数10枚

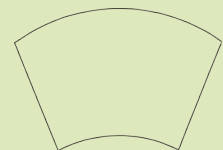

扇面型〈横大〉HB15

990円(税込) (本体価格 900円)
218×335×2mm/1枚
JAN 990359 入数10枚

和紙 ・ 裏打用紙

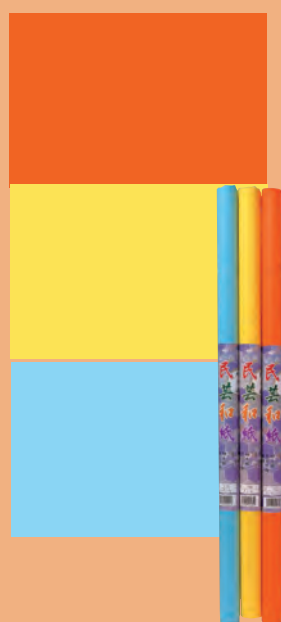

半紙・画仙紙

加工紙・料紙

随書・写経用紙

色紙・練習帳

筆・墨・硯

展示用品

作品保存用品

水墨画
パフォーマンス用品

保存用冊子
手紙用品

篆刻用品

小物

和紙・裏打用紙

式辞・慶弔用品

■ 民芸和紙もみ紙



しょうじょうひ CK101

550円(税込) (本体価格 500円)
約 630×940mm/1 枚巻
JAN 010118 入数 10 本



こきひ CK102

550円(税込) (本体価格 500円)
約 630×940mm/1 枚巻
JAN 010217 入数 10 本



はまなすいろ CK104

550円(税込) (本体価格 500円)
約 630×940mm/1 枚巻
JAN 010415 入数 10 本



ももいろ CK105

550円(税込) (本体価格 500円)
約 630×940mm/1 枚巻
JAN 010514 入数 10 本



きいろ CK106

550円(税込) (本体価格 500円)
約 630×940mm/1 枚巻
JAN 010613 入数 10 本



だいだいろ CK107

550円(税込) (本体価格 500円)
約 630×940mm/1 枚巻
JAN 010712 入数 10 本



もえぎいろ CK108

550円(税込) (本体価格 500円)
約 630×940mm/1 枚巻
JAN 010811 入数 10 本

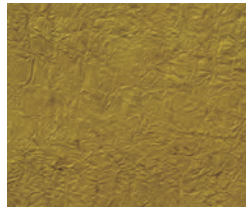

こけいろ CK109

550円(税込) (本体価格 500円)
約 630×940mm/1 枚巻
JAN 010910 入数 10 本



こういろ CK111

550円(税込) (本体価格 500円)
約 630×940mm/1 枚巻
JAN 011115 入数 10 本



やまばといろ CK114

550円(税込) (本体価格 500円)
約 630×940mm/1 枚巻
JAN 011412 入数 10 本

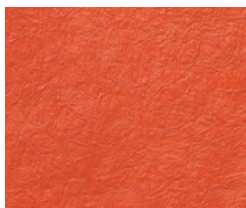

かばいろ CK115

550円(税込) (本体価格 500円)
約 630×940mm/1 枚巻
JAN 011511 入数 10 本



えびちゃ CK116

550円(税込) (本体価格 500円)
約 630×940mm/1 枚巻
JAN 011610 入数 10 本

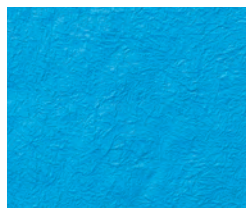

あさぎいろ CK118

550円(税込) (本体価格 500円)
約 630×940mm/1 枚巻
JAN 011818 入数 10 本



みずいろ CK119

550円(税込) (本体価格 500円)
約 630×940mm/1 枚巻
JAN 011917 入数 10 本

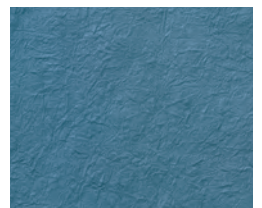

ばいあお CK120

550円(税込) (本体価格 500円)
約 630×940mm/1 枚巻
JAN 012013 入数 10 本

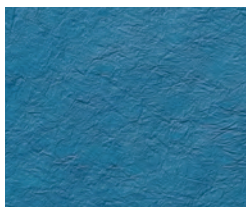

なんどいろ CK121

550円(税込) (本体価格 500円)
約 630×940mm/1 枚巻
JAN 012112 入数 10 本

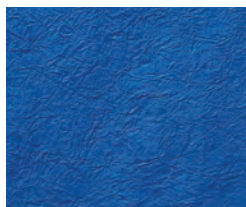

るりいろ CK122

550円(税込) (本体価格 500円)
約 630×940mm/1 枚巻
JAN 012211 入数 10 本



ぐんじょういろ CK123

550円(税込) (本体価格 500円)
約 630×940mm/1 枚巻
JAN 012310 入数 10 本



さびききょう CK124

550円(税込) (本体価格 500円)
約 630×940mm/1 枚巻
JAN 012419 入数 10 本



しろ CK127

550円(税込) (本体価格 500円)
約 630×940mm/1 枚巻
JAN 012716 入数 10 本



くろ CK128

550円(税込) (本体価格 500円)
約 630×940mm/1 枚巻
JAN 012815 入数 10 本



ぼたんいろ CK129

550円(税込) (本体価格 500円)
約 630×940mm/1 枚巻
JAN 012914 入数 10 本



わさびいろ CK131

550円(税込) (本体価格 500円)
約 630×940mm/1 枚巻
JAN 013119 入数 10 本



しらちゃ CK135

550円(税込) (本体価格 500円)
約 630×940mm/1 枚巻
JAN 013515 入数 10 本



※手漉による楮を原料とした和紙です。ちぎり絵等の手芸用・ギフトラッピング・額などに入れてインテリアアクセサリー用としても使われます。揉み紙は紙を揉んで皺模様をつけてあります。やわらかくコシのない紙です。

■ 民芸和紙



しょうじょうひ CL101

440円(税込) (本体価格 400円)
約 630×940mm/1 枚巻
JAN 000119 入数 10 本



こきひ CL102

440円(税込) (本体価格 400円)
約 630×940mm/1 枚巻
JAN 000218 入数 10 本



はまなすいろ CL104

440円(税込) (本体価格 400円)
約 630×940mm/1 枚巻
JAN 000416 入数 10 本



ももいろ CL105

440円(税込) (本体価格 400円)
約 630×940mm/1 枚巻
JAN 000515 入数 10 本



きいろ CL106

440円(税込) (本体価格 400円)
約 630×940mm/1 枚巻
JAN 000614 入数 10 本



だいだいろ CL107

440円(税込) (本体価格 400円)
約 630×940mm/1 枚巻
JAN 000713 入数 10 本



もえぎいろ CL108

440円(税込) (本体価格 400円)
約 630×940mm/1 枚巻
JAN 000812 入数 10 本



こういろ CL111

440円(税込) (本体価格 400円)
約 630×940mm/1 枚巻
JAN 001116 入数 10 本



こうろぜん CL113

440円(税込) (本体価格 400円)
約 630×940mm/1 枚巻
JAN 001314 入数 10 本



やまばといろ CL114

440円(税込) (本体価格 400円)
約 630×940mm/1 枚巻
JAN 001413 入数 10 本



かばいろ CL115

440円(税込) (本体価格 400円)
約 630×940mm/1 枚巻
JAN 001512 入数 10 本



えびちゃ CL116

440円(税込) (本体価格 400円)
約 630×940mm/1 枚巻
JAN 001611 入数 10 本



あさぎいろ CL118

440円(税込) (本体価格 400円)
約 630×940mm/1 枚巻
JAN 001819 入数 10 本



みずいろ CL119

440円(税込) (本体価格 400円)
約 630×940mm/1 枚巻
JAN 001918 入数 10 本



ぱいあお CL120

440円(税込) (本体価格 400円)
約 630×940mm/1 枚巻
JAN 002014 入数 10 本



なんどいろ CL121

440円(税込) (本体価格 400円)
約 630×940mm/1 枚巻
JAN 002113 入数 10 本



るりいろ CL122

440円(税込) (本体価格 400円)
約 630×940mm/1 枚巻
JAN 002212 入数 10 本



ぐんじょういろ CL123

440円(税込) (本体価格 400円)
約 630×940mm/1 枚巻
JAN 002311 入数 10 本



さびききょう CL124

440円(税込) (本体価格 400円)
約 630×940mm/1 枚巻
JAN 002410 入数 10 本



ききょういろ CL126

440円(税込) (本体価格 400円)
約 630×940mm/1 枚巻
JAN 002618 入数 10 本



しろ CL127

440円(税込) (本体価格 400円)
約 630×940mm/1 枚巻
JAN 002717 入数 10 本



くろ CL128

440円(税込) (本体価格 400円)
約 630×940mm/1 枚巻
JAN 002816 入数 10 本



ぼたんいろ CL129

440円(税込) (本体価格 400円)
約 630×940mm/1 枚巻
JAN 002915 入数 10 本



わさびいろ CL131

440円(税込) (本体価格 400円)
約 630×940mm/1 枚巻
JAN 003110 入数 10 本



※手漉による楮を原料とした和紙です。ちぎり絵等の手芸用・ギフトラッピング・額などに入れてインテリアアクセサリー用としても使われます。

半紙・画仙紙

加工紙・紙

臨書・写経用紙

色紙・練習帳

筆・墨・硯

展示用品

作品保存用品

水墨画
パフォーマンス用品

保存用品
手紙用品
手紙用冊子

篆刻用品

小物

和紙・裏打用紙

式辞・慶弔用品

半紙・画仙紙

加工紙・料紙

臨書・写経用紙

色紙・練習帳

筆・墨・硯

展示用品

作品保存用品

水墨画
ハフォー
マンス用品

保存用冊子
手紙用品

篆刻用品

小物

和紙・裏打用紙

式辞・慶弔用品

友禅紙



友禅紙 101 CM101

1,100円(税込)(本体価格 1,000円)
640×950mm/1枚巻
JAN 004018 入数 10本



友禅紙 103 CM103

1,100円(税込)(本体価格 1,000円)
640×950mm/1枚巻
JAN 004032 入数 10本



友禅紙 107 CM107

1,100円(税込)(本体価格 1,000円)
640×950mm/1枚巻
JAN 004070 入数 10本

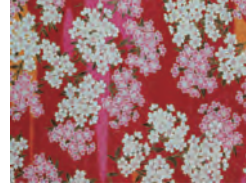

友禅紙 109 CM109

1,100円(税込)(本体価格 1,000円)
640×950mm/1枚巻
JAN 004094 入数 10本



友禅紙 112 CM112

1,100円(税込)(本体価格 1,000円)
640×950mm/1枚巻
JAN 004124 入数 10本

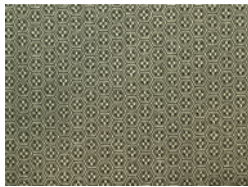

友禅紙 114 CM114

1,045円(税込)(本体価格 950円)
640×950mm/1枚巻
JAN 004148 入数 10本

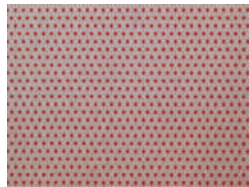

友禅紙 116 CM116

1,045円(税込)(本体価格 950円)
640×950mm/1枚巻
JAN 004162 入数 10本



友禅紙 119 CM119

1,045円(税込)(本体価格 950円)
640×950mm/1枚巻
JAN 004193 入数 10本

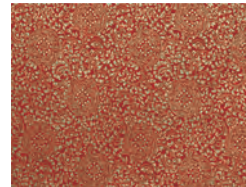

友禅紙 120 CM120

1,045円(税込)(本体価格 950円)
640×950mm/1枚巻
JAN 004209 入数 10本

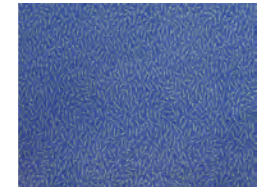

友禅紙 121 CM121

1,045円(税込)(本体価格 950円)
640×950mm/1枚巻
JAN 004216 入数 10本

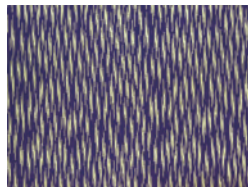

友禅紙 122 CM122

1,045円(税込)(本体価格 950円)
640×950mm/1枚巻
JAN 004223 入数 10本

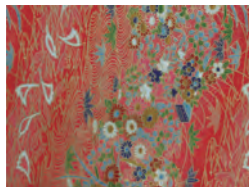

友禅紙 125 CM125

1,100円(税込)(本体価格 1,000円)
640×950mm/1枚巻
JAN 004254 入数 10本



友禅紙 129 CM129

1,100円(税込)(本体価格 1,000円)
640×950mm/1枚巻
JAN 004292 入数 10本



友禅紙 130 CM130

1,100円(税込)(本体価格 1,000円)
640×950mm/1枚巻
JAN 004308 入数 10本



友禅紙 131 CM131

1,045円(税込)(本体価格 950円)
640×950mm/1枚巻
JAN 004315 入数 10本

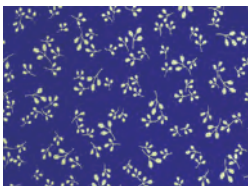

友禅紙 133 CM133

1,045円(税込)(本体価格 950円)
640×950mm/1枚巻
JAN 004339 入数 10本



友禅紙 134 CM134

1,045円(税込)(本体価格 950円)
640×950mm/1枚巻
JAN 004346 入数 10本



友禅紙 135 CM135

1,045円(税込)(本体価格 950円)
640×950mm/1枚巻
JAN 004353 入数 10本

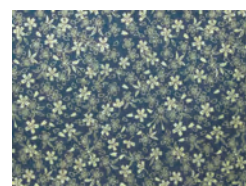

友禅紙 136 CM136

1,045円(税込)(本体価格 950円)
640×950mm/1枚巻
JAN 004360 入数 10本

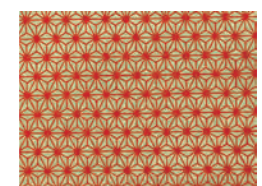

友禅紙 138 CM138

1,045円(税込)(本体価格 950円)
640×950mm/1枚巻
JAN 004384 入数 10本



友禅紙 139 CM139

1,045円(税込)(本体価格 950円)
640×950mm/1枚巻
JAN 004391 入数 10本

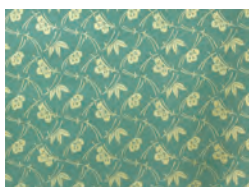

友禅紙 140 CM140

1,045円(税込)(本体価格 950円)
640×950mm/1枚巻
JAN 004407 入数 10本

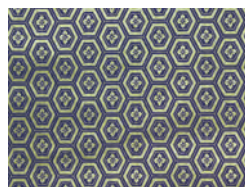

友禅紙 142 CM142

1,045円(税込)(本体価格 950円)
640×950mm/1枚巻
JAN 004421 入数 10本

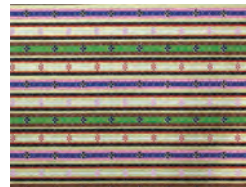

友禅紙 143 CM143

1,100円(税込)(本体価格 1,000円)
640×950mm/1枚巻
JAN 004438 入数 10本



友禅紙 145 CM145

1,100円(税込)(本体価格 1,000円)
640×950mm/1枚巻
JAN 004452 入数 10本

※模様を色刷りした和紙、すなわち、千代紙のひとつで着物の友禅染の技法で色刷りにした和紙。

■ 友禅紙

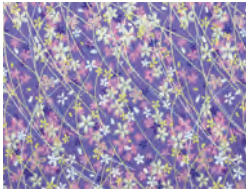

友禅紙 146 CM146

1,100円(税込)(本体価格1,000円)
640×950mm/1枚巻
JAN 004469 入数 10本

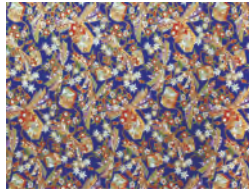

友禅紙 147 CM147

1,100円(税込)(本体価格1,000円)
640×950mm/1枚巻
JAN 004476 入数 10本



友禅紙 148 CM148

1,100円(税込)(本体価格1,000円)
640×950mm/1枚巻
JAN 004483 入数 10本

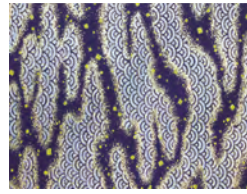

友禅紙 150 CM150

1,100円(税込)(本体価格1,000円)
640×950mm/1枚巻
JAN 004506 入数 10本



友禅紙 151 CM151

1,100円(税込)(本体価格1,000円)
640×950mm/1枚巻
JAN 004513 入数 10本



友禅紙 152 CM152

1,210円(税込)(本体価格1,100円)
640×950mm/1枚巻
JAN 004520 入数 10本



友禅紙 153 CM153

1,045円(税込)(本体価格 950円)
640×950mm/1枚巻
JAN 004537 入数 10本

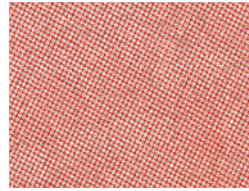

友禅紙 154 CM154

1,045円(税込)(本体価格 950円)
640×950mm/1枚巻
JAN 004544 入数 10本

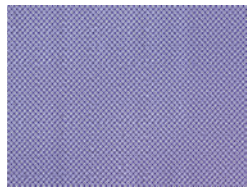

友禅紙 155 CM155

1,045円(税込)(本体価格 950円)
640×950mm/1枚巻
JAN 004551 入数 10本

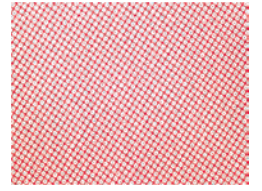

友禅紙 156 CM156

1,045円(税込)(本体価格 950円)
640×950mm/1枚巻
JAN 004568 入数 10本

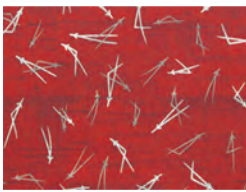

友禅紙 157 CM157

1,100円(税込)(本体価格1,000円)
640×950mm/1枚巻
JAN 004575 入数 10本



友禅紙 159 CM159

1,100円(税込)(本体価格1,000円)
640×950mm/1枚巻
JAN 004599 入数 10枚



友禅紙 162 CM162

1,100円(税込)(本体価格1,000円)
640×950mm/1枚巻
JAN 004629 入数 10本



友禅紙 164 CM164

1,100円(税込)(本体価格1,000円)
640×950mm/1枚巻
JAN 004643 入数 10本



友禅紙 166 CM166

1,100円(税込)(本体価格1,000円)
640×950mm/1枚巻
JAN 004667 入数 10本

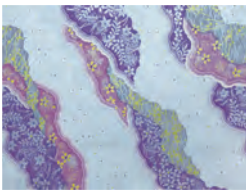

友禅紙 167 CM167

1,980円(税込)(本体価格1,800円)
640×950mm/1枚巻
JAN 004674 入数 10本

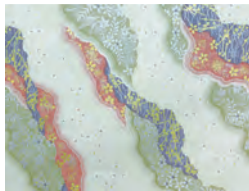

友禅紙 168 CM168

1,980円(税込)(本体価格1,800円)
640×950mm/1枚巻
JAN 004681 入数 10本

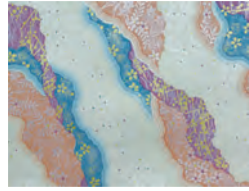

友禅紙 169 CM169

1,980円(税込)(本体価格1,800円)
640×950mm/1枚巻
JAN 004698 入数 10本

※模様を色刷りした和紙、すなわち、千代紙のひとつで着物の友禅染の技法で色刷りにした和紙。
CM153～CM156、鹿の子模様は、鹿の子絞り模様。



半紙・画仙紙

加工紙・料紙

臨書・写経用紙

色紙・練習帳

筆・墨・硯

展示用品

作品保存用品

水墨画
パフォー
マンス用
品

保存用
冊子
紙用品

篆刻用品

小物

和紙・裏打用紙

式辞・慶弔用品

半紙・画仙紙

加工紙・料紙

随書・写経用紙

色紙・練習帳

筆・墨・硯

展示用品

作品保存用品

水書画
ハフォー
マンズ
用品

保存用冊子
手紙用品

篆刻用品

小物

和紙・裏打用紙

式辞・慶弔用品

■ 落水紙

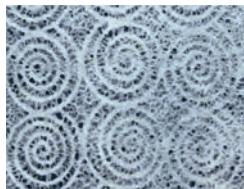

落水紙 101 CN101

385円(税込)(本体価格 350円)
640×950mm/1枚巻
JAN 013621 入数 25本

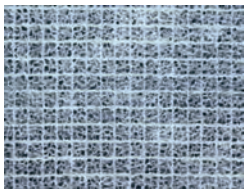

落水紙 103 CN103

385円(税込)(本体価格 350円)
640×950mm/1枚巻
JAN 013614 入数 25本

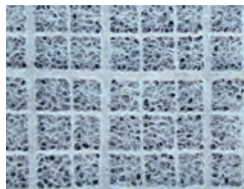

落水紙 104 CN104

385円(税込)(本体価格 350円)
640×950mm/1枚巻
JAN 013607 入数 25本

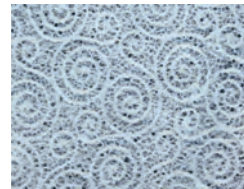

落水紙 105 CN105

385円(税込)(本体価格 350円)
640×950mm/1枚巻
JAN 013591 入数 25本

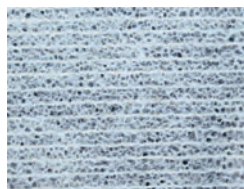

落水紙 106 CN106

385円(税込)(本体価格 350円)
640×950mm/1枚巻
JAN 013584 入数 25本

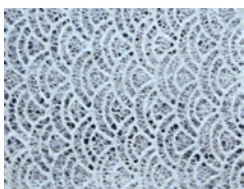

落水紙 107 CN107

385円(税込)(本体価格 350円)
640×950mm/1枚巻
JAN 013577 入数 25本

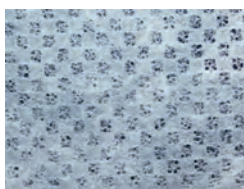

落水紙 108 CN108

385円(税込)(本体価格 350円)
640×950mm/1枚巻
JAN 013560 入数 25本

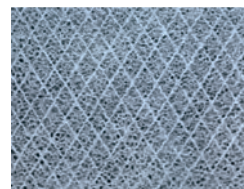

落水紙 110 CN110

385円(税込)(本体価格 350円)
640×950mm/1枚巻
JAN 013553 入数 25本

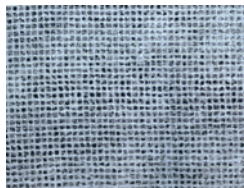

落水紙 111 CN111

385円(税込)(本体価格 350円)
640×950mm/1枚巻
JAN 013546 入数 25本

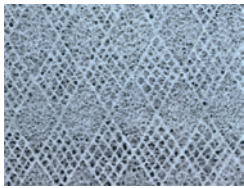

落水紙 112 CN112

385円(税込)(本体価格 350円)
640×950mm/1枚巻
JAN 013539 入数 25本

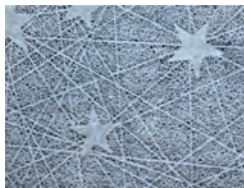

落水紙 151 CN151

385円(税込)(本体価格 350円)
640×950mm/1枚巻
JAN 013522 入数 25本



※和紙の材料を混ぜ合わせる糊である粘剤を多量に入れて漉いた薄い地紙がまだ湿っている時に水を噴霧状に落として小さな穴をあけた紙です。

※柄を見やすいために、裏に下敷を敷いて撮影しております。実物の色は真っ白です。

■ 手漉奉書紙

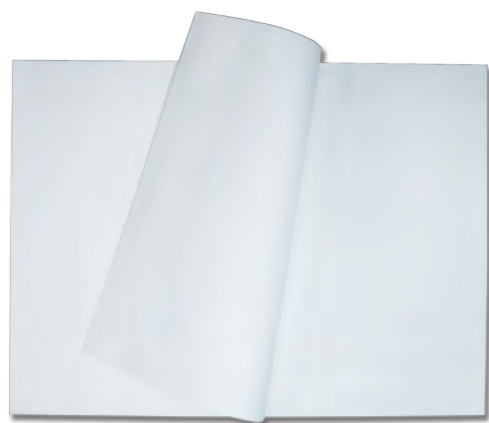

手漉奉書紙 8.3K CN13-1

91,190円(税込)(本体価格 82,900円)
(証判) 394×530mm/500枚入 入数 2束
JAN 079245

しみなし	<input type="checkbox"/>	<input checked="" type="checkbox"/>	しみあり
------	--------------------------	-------------------------------------	------



奉書紙の加工品

※手漉奉書は楮の皮を原料として米の粉を混ぜて漉きあげます。近年では木材パルプを使用しています。江戸時代浮世絵や扇の地紙などに用いられました。

■ 機械奉書紙



機械銀奉書 7.5K CN10-1

8,855円(税込) (本体価格 8,050円)
 <証判>394×530mm/500枚入
 JAN 079115 入数 5束

機械銀奉書 8.25K CN10-2

9,790円(税込) (本体価格 8,900円)
 <証判>394×530mm/500枚入
 JAN 079122 入数 5束

機械銀奉書 9.5K CN10-3

11,220円(税込) (本体価格 10,200円)
 <証判>394×530mm/500枚入
 JAN 079139 入数 5束



機械銀奉書 10K CN10-4

11,880円(税込) (本体価格 10,800円)
 <証判>394×530mm/500枚入
 JAN 079146 入数 5束

機械銀奉書 11K CN10-5

12,980円(税込) (本体価格 11,800円)
 <証判>394×530mm/500枚入
 JAN 079153 入数 5束

機械銀奉書 12K CN10-6

14,190円(税込) (本体価格 12,900円)
 <証判>394×530mm/500枚入
 JAN 079160 入数 5束



機械銀奉書 3.5K CN14-1

4,180円(税込) (本体価格 3,800円)
 <糊入判>318×424mm/500枚入
 JAN 079191 入数 5束

機械銀奉書 4K CN14-2

4,730円(税込) (本体価格 4,300円)
 <糊入判>318×424mm/500枚入
 JAN 079207 入数 5束

機械銀奉書 4.5K CN14-3

5,390円(税込) (本体価格 4,900円)
 <糊入判>318×424mm/500枚入
 JAN 079214 入数 5束

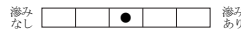

※機械銀奉書は木材パルプを使用しています。奉書は現在も儀式用文章、祝、不祝儀時金封神社、仏閣、目録用として使用されてます。水彩、水墨画、美術関係にも使用されています。

■ 鳥の子・純質紙



鳥の子紙 <1> JA41

11,000円(税込) (本体価格 10,000円)
 1×2m/50枚巻
 JAN 900099 入数 4本



鳥の子紙 <2> JA42

8,250円(税込) (本体価格 7,500円)
 1×50m/1本
 JAN 900105 入数 6本



純質 <1> 0.8kg JA43

23,650円(税込) (本体価格 21,500円)
 約800mm×60m/1本
 JAN 900136 入数 2本



純質 <2> 1.0kg JA44

25,850円(税込) (本体価格 23,500円)
 約800mm×60m/1本
 JAN 900143 入数 2本

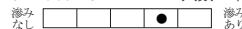

純質 <3> 1.2kg JA45

28,050円(税込) (本体価格 25,500円)
 約800mm×60m/1本
 JAN 900150 入数 2本

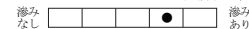

- 半紙・画仙紙
- 加工紙・料紙
- 臨書・写経用紙
- 色紙・練習帳
- 筆・墨・硯
- 展示用品
- 作品保存用品
- 水墨画
- ハフオーマンズ用品
- 保存用品
- 手紙用品
- 筆刻用品
- 小物
- 和紙・裏打用紙
- 式辞・慶弔用品

半紙・画仙紙

加工紙・料紙

臨書・写経用紙

色紙・練習帳・筆・墨・硯

筆・墨・硯

展示用品

作品保存用品

水画画

保存用冊子

篆刻用品

小物

和紙・裏打用紙

式辞・慶弔用品

■ 簡単裏打シート

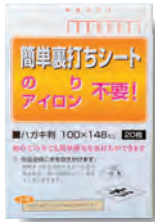

簡単裏打 はがき判
JA11-1 660円(税込)
(本体価格 600円)
100×148mm/20枚入
JAN 900518 入数 20袋



簡単裏打 色紙判
JA11-2 990円(税込)
(本体価格 900円)
243×273mm/10枚入
JAN 900525 入数 20袋



簡単裏打 F-4判
JA11-3 1,100円(税込)
(本体価格 1,000円)
243×334mm/10枚入
JAN 900532 入数 20袋



簡単裏打 F-6判
JA11-4 990円(税込)
(本体価格 900円)
318×410mm/5枚入
JAN 900549 入数 20袋

■ 自分で色紙



自分で色紙 はがき判
JA12-1 220円(税込)
(本体価格 200円)
100×148mm/5枚入
JAN 900167 入数 10袋



自分で色紙 寸松庵判
JA12-4 220円(税込)
(本体価格 200円)
121×136mm/5枚入
JAN 900198 入数 10袋



自分で色紙 色紙判
JA12-2 660円(税込)
(本体価格 600円)
243×273mm/5枚入
JAN 900174 入数 10袋



自分で色紙 半紙判
JA12-3 990円(税込)
(本体価格 900円)
243×334mm/5枚入
JAN 900181 入数 10袋

■ 裏打用紙



裏打用紙 半切用
JA11-5 1,650円(税込)
(本体価格 1,500円)
380×720mm/1本
JAN 900112 入数 20本



裏打用紙 半紙 半懐用
JA11-6 550円(税込)
(本体価格 500円)
260×370mm/10枚入
JAN 900129 入数 20袋

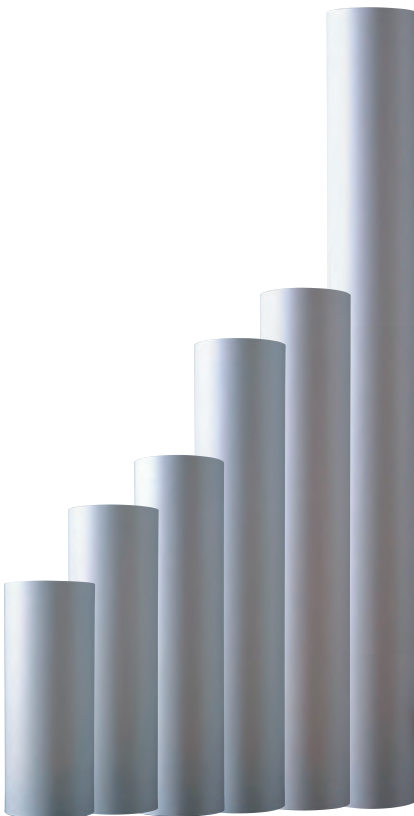

裏打用紙 幅 360 JA21-1
8,800円(税込) (本体価格 8,000円)
360mm×50m/1本
JAN 900013 入数 1本

裏打用紙 幅 470 JA21-2
11,000円(税込) (本体価格 10,000円)
470mm×50m/1本
JAN 900020 入数 1本

裏打用紙 幅 550 JA21-3
14,300円(税込) (本体価格 13,000円)
550mm×50m/1本
JAN 900037 入数 1本

裏打用紙 幅 720 JA21-4
16,500円(税込) (本体価格 15,000円)
720mm×50m/1本
JAN 900044 入数 1本

裏打用紙 幅 800 JA21-5
17,600円(税込) (本体価格 16,000円)
800mm×50m/1本
JAN 900051 入数 1本

裏打用紙 幅 1240 JA21-6
26,400円(税込) (本体価格 24,000円)
1240mm×50m/1本
JAN 900068 入数 1本

式辞・慶弔用品



半紙・画仙紙

加工紙・料紙

随書・写経用紙

色紙・練習帳

筆・墨・硯

展示用品

作品保存用品

パフォーマンス用品

保存用冊子

篆刻用品

小物

和紙・裏打用紙

式辞・慶弔用品

賞状額



エコ賞状額 B 5 ME81

880円(税込) (本体価格 800円)
外寸 約 310×230×15mm
対応寸法 約 257×182mm
JAN 963407 入数 10枚
枠:再生樹脂 表面:再生 PET 325g



エコ賞状額 A 4 ME82

990円(税込) (本体価格 900円)
外寸 約 360×270×15mm
対応寸法 約 310×220mm
JAN 963414 入数 10枚
枠:再生樹脂 表面:再生 PET 400g



エコ賞状額 B 4 ME83

1,100円(税込) (本体価格 1,000円)
外寸 約 430×320×15mm
対応寸法 約 380×270mm
JAN 963421 入数 10枚
枠:再生樹脂 表面:再生 PET 550g



エコ賞状額 A 3 ME84

1,210円(税込) (本体価格 1,100円)
外寸 約 480×360×15mm
対応寸法 約 430×310mm
JAN 963438 入数 10枚
枠:再生樹脂 表面:再生 PET 700g

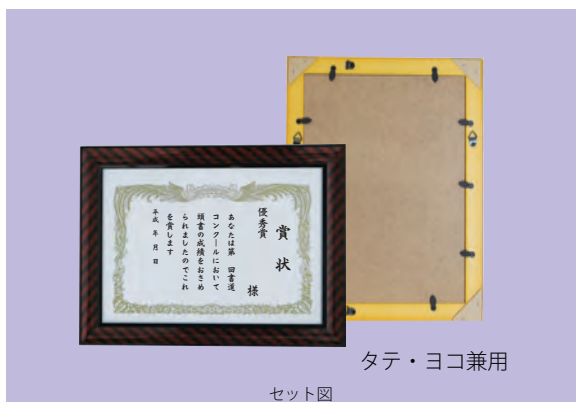

タテ・ヨコ兼用

セット図

※これらの賞状額は、賞状以外にも許可証、免許書、絵画、版画などにもお使いいただけます。

賞状用紙



賞状用紙 B 5 縦書き

CS11-1 495円(税込)
(本体価格 450円)
257×182mm/10枚入
JAN 080890 入数 10袋



賞状用紙 A 4 縦書き

CS12-1 660円(税込)
(本体価格 600円)
310×220mm/10枚入
JAN 080913 入数 10袋



賞状用紙 B 4 縦書き

CS13-1 825円(税込)
(本体価格 750円)
380×270mm/10枚入
JAN 080937 入数 10袋



賞状用紙 A 3 縦書き

CS14-1 990円(税込)
(本体価格 900円)
430×310mm/10枚入
JAN 080951 入数 10袋



賞状用紙 B 5 横書き

CS11-2 495円(税込)
(本体価格 450円)
182×257mm/10枚入
JAN 080906 入数 10袋



賞状用紙 A 4 横書き

CS12-2 660円(税込)
(本体価格 600円)
220×310mm/10枚入
JAN 080920 入数 10袋



賞状用紙 B 4 横書き

CS13-2 825円(税込)
(本体価格 750円)
270×380mm/10枚入
JAN 080944 入数 10袋

※紙質は厚口ケント紙を使用しております。

■ 巻紙



機械奉書 IA11

440円(税込)(本体価格 400円)
197×4200mm/1 巻
JAN 940019 入数 10本×5箱

しみなし		●			しみあり
------	--	---	--	--	------



機械画仙 IA12

440円(税込)(本体価格 400円)
197×4800mm/1 巻
JAN 940026 入数 10本×5箱

しみなし		●			しみあり
------	--	---	--	--	------



本画仙 IA13

880円(税込)(本体価格 800円)
197×5400mm/1 巻
JAN 940033 入数 10本×5箱
紅星牌 棉料単宣

しみなし				●	しみあり
------	--	--	--	---	------



手漉奉書 IA14

1,320円(税込)(本体価格 1,200円)
197×4200mm/1 巻
JAN 940040 入数 10本×5箱

しみなし				●	しみあり
------	--	--	--	---	------



手漉画仙 IA15

660円(税込)(本体価格 600円)
197×5300mm/1 巻
JAN 940057 入数 10本×5箱

しみなし		●			しみあり
------	--	---	--	--	------



手漉改良 IA16

880円(税込)(本体価格 800円)
197×5300mm/1 巻
JAN 940064 入数 10本×5箱

しみなし	●				しみあり
------	---	--	--	--	------



手漉純楮紙 IA17

1,100円(税込)(本体価格 1,000円)
197×5300mm/1 巻
JAN 940071 入数 10本×5箱

しみなし		●			しみあり
------	--	---	--	--	------



手漉唐紙 IA18

660円(税込)(本体価格 600円)
197×5400mm/1 巻
JAN 940088 入数 10本×5箱

しみなし		●			しみあり
------	--	---	--	--	------

※紙を長くつないで巻いた紙。毛筆で手紙を書くのに用いる。

■ 式辞用紙



折たたみ式辞用紙巻紙 WI11

495円(税込)(本体価格 450円)
255×1470mm/1 部入
JAN 634017 入数 10袋×5箱

しみなし	●				しみあり
------	---	--	--	--	------



折たたみ式辞用紙巻紙野入 WI12

605円(税込)(本体価格 550円)
255×1470mm/1 部入
JAN 634024 入数 10袋×5箱

しみなし		●			しみあり
------	--	---	--	--	------

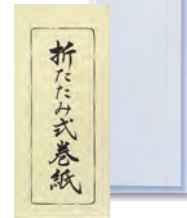

折たたみ式巻紙 WI13

495円(税込)(本体価格 450円)
195×1310mm/2 部入
JAN 634031 入数 10袋×5箱

しみなし		●			しみあり
------	--	---	--	--	------



折たたみ式巻紙野入 WI14

605円(税込)(本体価格 550円)
195×1310mm/2 部入
JAN 634048 入数 10袋×5箱

しみなし		●			しみあり
------	--	---	--	--	------

※卒業・入学・結婚・入社等の祝辞、お葬式・法要等弔辞に使用。

■ 月謝袋



月謝袋 No.2 WG12

176円(税込)(本体価格 160円)
197×119mm/10 枚
JAN 633027 入数 10袋



月謝袋 No.3 WG13

176円(税込)(本体価格 160円)
197×119mm/10 枚
JAN 633034 入数 10袋

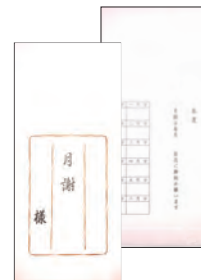

新月謝袋 WG20

385円(税込)(本体価格 350円)
201×89mm/10 枚
JAN 633072 入数 10袋

半紙・画仙紙

加工紙・料紙

臨書・写経用紙

色紙・練習帳

筆・墨・硯

展示用品

作品保存用品

水墨画
ハフオーマンズ用品

保存用品
手紙用品

篆刻用品

小物

和紙・裏打用紙

式辞・慶弔用品

半紙・画仙紙

加工紙・料紙

随書・写経用紙

色紙・練習帳

筆・墨・硯

展示用品

作品保存用品

ハフォー
マンズ用品
水書画

保存用冊子
手紙用品

篆刻用品

小物

和紙・裏打用紙

式辞・慶弔用品

印刷金封



印刷金封 No.1301
WD11 297円(税込)
(本体価格 270円)
86×172mm/10枚
JAN 631511 入数 10袋



印刷金封 No.1302
WD12 297円(税込)
(本体価格 270円)
86×172mm/10枚
JAN 631528 入数 10袋



印刷金封 No.1303
WD13 297円(税込)
(本体価格 270円)
86×172mm/10枚
JAN 631535 入数 10袋



印刷金封 No.1304
WD14 297円(税込)
(本体価格 270円)
86×172mm/10枚
JAN 631542 入数 10袋



印刷金封 No.1305
WD15 297円(税込)
(本体価格 270円)
86×172mm/10枚
JAN 631559 入数 10袋



印刷金封 No.1306
WD16 297円(税込)
(本体価格 270円)
86×172mm/10枚
JAN 631566 入数 10袋



印刷金封 No.1315
WF11 297円(税込)
(本体価格 270円)
86×172mm/10枚
JAN 632518 入数 10袋

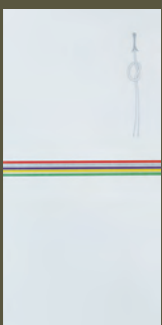

印刷金封 No.1310
WF12 297円(税込)
(本体価格 270円)
86×172mm/10枚
JAN 632525 入数 10袋



印刷金封 No.1355
WF13 297円(税込)
(本体価格 270円)
86×172mm/10枚
JAN 632532 入数 10袋



印刷金封 No.1357
WF14 297円(税込)
(本体価格 270円)
86×172mm/10枚
JAN 632549 入数 10袋



印刷金封 No.1351
WF15 297円(税込)
(本体価格 270円)
86×172mm/10枚
JAN 632556 入数 10袋



印刷金封 No.1352
WF16 297円(税込)
(本体価格 270円)
86×172mm/10枚
JAN 632563 入数 10袋



印刷金封 No.1309
WF17 297円(税込)
(本体価格 270円)
86×172mm/10枚
JAN 632570 入数 10袋



印刷金封 No.1313
WF18 297円(税込)
(本体価格 270円)
86×172mm/10枚
JAN 632587 入数 10袋

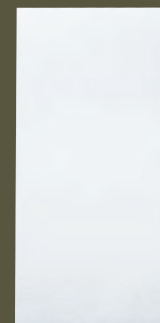

印刷金封 No.1312
WF19 297円(税込)
(本体価格 270円)
86×172mm/10枚
JAN 632594 入数 10袋

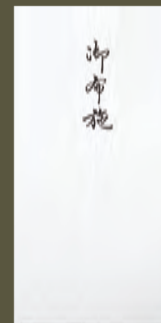

印刷金封 No.1354
WF20 297円(税込)
(本体価格 270円)
86×172mm/10枚
JAN 632600 入数 10袋

■ 金封



金封 No.101 WA11

110円(税込) (本体価格 100円)
105×185mm
JAN 630019 入数 50 枚
赤白 7本 内袋付



金封 No.103 WA12

110円(税込) (本体価格 100円)
105×185mm
JAN 630026 入数 50 枚
赤白 7本 内袋付



金封 No.110 WA13

110円(税込) (本体価格 100円)
105×185mm
JAN 630033 入数 50 枚
赤白 5本 内袋付



金封 No.201 WA14

110円(税込) (本体価格 100円)
105×185mm
JAN 630040 入数 50 枚
黒白 7本 内袋付



金封 No.204 WA15

110円(税込) (本体価格 100円)
105×185mm
JAN 630057 入数 50 枚
黒白 7本 内袋付



金封 No.205 WA16

110円(税込) (本体価格 100円)
105×185mm
JAN 630064 入数 50 枚
黒白 7本 内袋付



金封 No.211 WA17

110円(税込) (本体価格 100円)
105×185mm
JAN 630071 入数 50 枚
黄白 7本 内袋付



金封 No.212 WA18

110円(税込) (本体価格 100円)
105×185mm
JAN 630088 入数 50 枚
黄白 7本 内袋付



金封 No.217 WA19

110円(税込) (本体価格 100円)
105×185mm
JAN 630095 入数 50 枚
銀 2本黄白 5本 内袋付

※冠婚葬祭において金銭を贈る時に納める封筒、また折り紙。
金封は奉書紙・檀紙などの和紙等で作られ、用途に応じて
水引・熨斗があしらわれます。
表書きは毛筆か筆ペンで書くのが一般的で、香典の場合は
薄墨で書くのが良いといわれています。

半紙・画仙紙

加工紙・料紙

臨書・写経用紙

色紙・練習帳

筆・墨・硯

展示用品

作品保存用品

水墨画
ハフオーマンス用品

保存用冊子
手紙用品

篆刻用品

小物

和紙・裏打用紙

式辞・慶弔用品

会社概要 Outline

商号 株式会社 スギウラ
創業 大正14(1925)年6月
設立 昭和51(1976)年6月
資本金 1,000万円
従業員 49名
代表者 代表取締役会長 杉浦 征洋
代表取締役社長 杉浦 兼吾
所在地 愛媛県四国中央市金生町下分1057-1



沿革 History

- 大正14年 初代杉浦千賀次が杉浦製紙所を創業。
手漉き和紙の製造をはじめ。
- 昭和26年 二代目杉浦重年が現在地の杉浦製紙へ移転操業。
- 45年 全国の書道用品取扱店に、伊予和紙の卸をはじめ。
- 48年 韓国及び台湾製の手漉き紙の輸入をはじめ。
- 49年 愛媛県西条市で加工場を設立し、漢字・仮名用の色染、ぼかし等を製造する。
- 51年 現会長が有限会社スギウラを設立、本格的に書道用紙の販売をはじめ。
- 59年 現在地に本社、加工場を移転建設。
- 60年 杉浦製紙所を株式会社杉浦製紙に改組。代表取締役に杉浦征洋が就任。
杉浦製紙を新築、半自動手漉き機械を導入。
- 平成2年 泰国手漉き紙の輸入をはじめ。
- 7年 鈴本倉庫を建設。
- 8年 中国手漉き紙の輸入をはじめ(厦門・浙江省・安徽省)
販売会社有限会社スギウラを株式会社へ改組、資本金1,000万円。
- 14年 鈴本倉庫を増築、加工場に変更。
- 23年 カンボジア工場を建設、操業。
- 25年 代表取締役社長に杉浦兼吾が就任。
- 25年 金生町通町に通町倉庫増設。
- 30年 本社の倉庫を増設。



株式会社スギウラ 総合カタログ

発行日/令和3年(2021年)1月
発行/株式会社スギウラ

- 本カタログに関してのお問い合わせは当社 (TEL 0896-58-2002) までお願い致します。
- 本カタログの様子は予告なしに変更することがあります。
- 商品の色は印刷のため実際と多少異なる場合もあります。